



7月3日、市役所前庭で行われた竿燈合同練習

広 報  
あきた

市民の生活情報誌

# 竿燈だ！ 8月3日～6日

5 国体情報... 8月5日は竿燈大通りで<sup>きよが</sup>炬火リレー ほか

6 井戸端市民通信

8 **市役所からお知らせ** 年金確認用の住民票などを無料で発行  
市役所でも年金確認の相談受けます 秋田市文化選奨

10 国保・老保の受給者証更新  
7月29日は参議院議員選挙

12 胸部検診の巡回日程 健康・スポーツ

17 乳がん検診 育児

19 情報チャンネルa 大森山が全国ビックリ4位！

24 雄物川花火大会



9月27日(木)開会式  
2007秋田わか杉国体まで

あと71日

2007 平成19年 編集発行 秋田市広報課

7月20日号 NO.1653 毎月第1・第3金曜日発行

# 竿燈まつり



8月3日(金) 6日(月)

約1万個の提灯で彩られた光の稲穂は、我先にと真夏の夜空を焦がします。江戸時代から受け継がれてきた伝統と技が光ります。

## 妙技会

8月4日(土) 6日(月)  
会場 千秋公園中土橋

### 4・5日 予選

9:50	大若(規定・自由・個人) 囃子方
12:00	竿燈チャレンジコーナー
13:00	大若(規定・自由・個人) 囃子方

### 6日 決勝

10:00	小若
10:30	囃子方
13:00	大若(自由演技)
13:50	大若(個人)
14:25	大若(規定演技)
14:30	閉会式



妙技会は、雨天の場合、市立体育館で開催する予定です。詳しくは当日、秋田市竿燈まつり実行委員会事務局へ。

## 夜本番

8月3日(金) 6日(月)  
会場 竿燈大通り

18:30	交通規制開始(竿燈大通り)
18:35	観覧席入場 5日は18:40から秋田わか杉国体の炬火リレー(※5) 6日は18:40から民謡手踊り
19:00	竿燈入場 3日は18:55から 5日・6日は19:10から
19:30	竿燈演技開始 3日は19:25から 5日・6日は19:40から
20:40	ふれあい竿燈(約10分間) 竿燈にふれたり、記念撮影ができます
21:30	交通規制解除

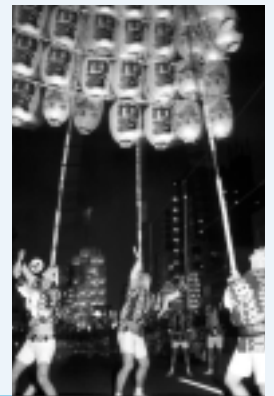

時間は変更になる場合があります。

問い合わせ

秋田市竿燈まつり実行委員会事務局(商業観光課内)  
tel(866)2112 ファクス(866)2425



昨年の妙技会決勝で安定した技を魅せる斉藤さん

## 竿燈にかける 熱い想い

伝統ある竿燈の技をぜひ目の前で見てください。かさや扇子を持ったり、げたを履いたり、さまざまなパフォーマンスもみどころ。ふれあい竿燈では、一緒に写真を撮ったり、演技者と話をしたりできます。



秋田市竿燈会会長  
藤田勝さん

竿燈には約250年の歴史があります。町内でひとつの目的のもとに集まり、今度はこうしたい、こんな演技をしたいと技を磨き合うことで結束力も強まります。そうして受け継がれてきた伝統を、これからもしっかりと守っていききたい。



18年大若個人優勝  
川尻本町  
斉藤直人さん

妙技会は練習の成果が点数に表れます。うれしいときも、悔しいときもあるけれど、それもまた竿燈の魅力。来年こそはと思い続けて、優勝したときはうれしかったです。

5本6本と竹を足していた時の、折れそうで折れない、迫力ある竹のしなりぐあいを、ぜひ見てください。今年は団体で、5人力を合わせて上をめざします！



竿燈まつり関連イベントは次のページ  
8月5日の炬火リレーは5ページに

### 妙技会場が中土橋に

中土橋の道路が、午前9時30分～午後4時30分、車両通行止めとなります。佐竹小路(一方通行)から脳血管センター方面へは通行できます。

### 会場案内図



車いす用自動車の駐車場...秋田市竿燈まつり実行委員会事務局へお問い合わせください。tel(866)2112

路線バスのう回運行...竿燈期間中、竿燈まつり主会場(二丁目橋～竿燈大通り～山王大通り県庁西交差点)を通過する路線バスは、時間帯により、う回運行しますのでご了承ください。秋田中央交通(株)tel(823)4413



# 竿燈まつり期間中の イベント

竿燈期間中 毎日やっています!

8月3日(金) 6日(月) 中土橋会場は8/4~8/6

## あきた特産市

市役所前(午後2時~9時30分)

旧産業会館跡地(正午~9時30分)

千秋公園中土橋(午前10時~午後4時)

軽食・飲み物・特産品のほか、市役所前では、はんてんの古着でつくった巾着に竿燈のろうそくを入れた安産のご利益があるお守りを、1個1,000円で販売します。



## 農畜産物直売

市役所前(午後3時~)

市内で採れた安全・安心・新鮮な品物がたくさん! 売り切れ次第終了します。

## サマーフェスタ2007

アゴラ広場(午前10時~午後5時)

竿燈や伝統芸能の実演、工芸品の実演販売などを行います。

### 秋田民謡全国大会

## チャンピオン競演会

8月5日(日)12:30開場 13:00開演

秋田県民会館 入場料 1,500円

「秋田追分」「秋田長持唄」などの全国大会チャンピオンのみなさんによる、秋田民謡の競演会です。特別ゲストは歌手の和田青児さん。

入場券販売所...秋田駅「トピコ」、秋田ニューシティ、細川レコード店、秋田市文化団体連盟

問い合わせ (社)秋田市文化団体連盟tel(866)4026



## 竿燈まつり フォトコンテスト

今年の竿燈まつり期間中(妙技会、アゴラ広場サマーフェスタなども含む)に撮影した作品で、未発表のものに限りです。入賞作品の賞金は推薦(1人)5万円、特選(2人)2万円。

2006年推薦作品

細かな応募規定がありますので、詳しくは秋田市竿燈まつり実行委員会事務局(商業観光課内)へお問い合わせください。tel(866)2112  
竿燈まつり公式HP <http://www.kantou.gr.jp/>

### 募集内容

1人5枚まで。未発表のものに限りです。カラープリント四つ切(254<sup>mm</sup>×305<sup>mm</sup>)または、四つ切ワイド(254<sup>mm</sup>×365<sup>mm</sup>)

### 申込方法

写真の題名、住所、氏名、電話番号、年齢、職業(学生は学校名と学年)を書いた用紙を作品の裏面に貼って、8月31日(金)(必着)まで、〒010-8560秋田市山王一丁目1-1 秋田市竿燈まつり実行委員会事務局

## 竿燈祭り俳句大会

8月4日(土)~6日(月)

中央図書館明德館前



竿燈まつりをテーマに詠んだ俳句、優秀作品100点を展示します。表彰式は8月6日(月)午後3時から同会場で行います。

問い合わせ 秋田市俳句人連盟事務局の中村榮一さんtel(834)7403

## ふるさとの心、民謡をどうぞ

8月3日(金)~5日(日)午後1時~3時

旧金子家住宅(民俗芸能伝承館隣り)

古くから唄い継がれている秋田民謡の数々を、秋田市民謡連盟のかたがたが披露します。直接会場へどうぞ。入館料100円。中学生以下無料。

問い合わせ 民俗芸能伝承館tel(866)7091

竿燈まつり期間中(8月3日~6日)、赤れんが郷土館、民俗芸能伝承館、旧金子家住宅、久保田城御隅櫓は午後7時まで開館時間を延長します。

# 大会旗・炬火リレー

8月5日(日)午後6時40分スタート!



昨年、姫路市で行われた炬火リレーの様子

竿燈まつりの会場を、オリンピックの聖火にあたる「炬火」や国体旗、障害者スポーツ大会旗を持ったリレー隊(総勢78人)が走ります。二丁目橋を出発し、市役所までの約1.5<sup>km</sup>。佐竹市長や秋田市出身のプロボクサーで東洋太平洋チャンピオン・榎洋之さんも走者として参加!

なお、当日はリレー会場付近の混雑が予想されますので、警備スタッフなどの誘導にご協力ください。

問い合わせ 秋田わか杉国体秋田市実行委員会  
tel(866)2830

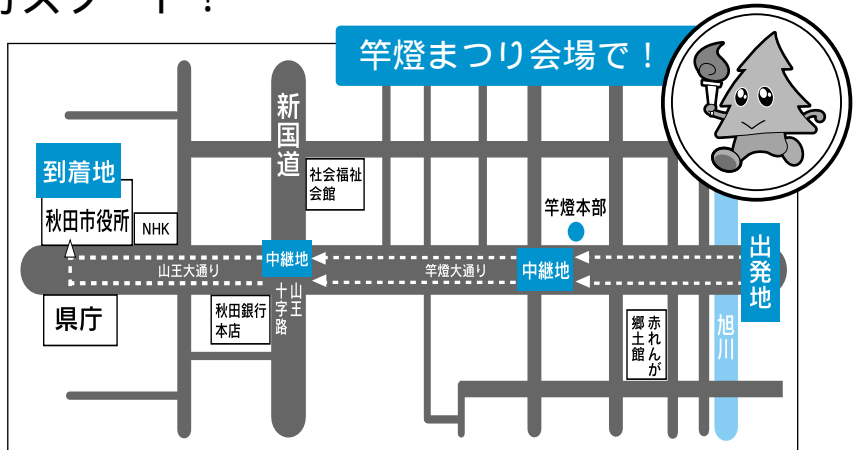

炬火リレー走者  
折野幸子さん

15年ほど前からマラソンを始め、年10回くらいはマラソン大会に参加してきました。国体の炬火リレーでもぜひ走ってみたいと思い応募。8月5日は私の誕生日でもあるので、一生のいい記念になります。当日はふだんの練習どおりの走りをしたいと思います。

## 炬火リレー走者のみなさん

= 敬称略 =

公募による走者... 鶴田訓、田村翔太、三浦夏穂、伊藤純子、市川一幸、花田徹、石塚美樹、菅谷律子、大柳浩通、佐藤俊誉、網島淑子、菅原妙子、鈴木浩一、三浦司、谷口敦子、佐々木育子、伊藤正文、吉川隆三、奥山潔子、久米昭子、太田広治、伊藤隆夫、豊嶋弘子、折野幸子

競技団体などからの推薦走者... 伊藤喜造、佐藤富佐子、川口房男、中川心、熊谷邦夫、坂内志礼、板倉恵、淀川幹夫、福原桂子、北檜、保坂忠、国枝あつ子、星野美香、小木田喜美雄、小沢秀史、伊藤政昭、阿部秀一、石塚三雄、村上龍希、宇佐美直美、原田一雄、橋幸雄、梅津守、岩見しのぶ、五十嵐由美子、佐藤早苗

中学校推薦走者... 新屋敷元、松尾遥、小坂啓輔、立花涉、佐々木佳美、澤田石凌輔、渡辺唯宇真、山内洋佑、野口飛香留、黒澤優仁、小林拳士、田口翔夢、佐々木夏海、鎌田智成、安宅志織、藤沢佑、長谷川基起、加賀谷吉孝、水澤拓哉、志戸田徹、天野達紀、小野泰輔、三浦広樹、二木崇寿、足利基気、深井新太郎

## 選手のみなさんに 手作りのスギッチマスコット!



現在は約1,500個完成

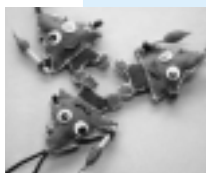

「1人1役で国体に参加できれば」...そんな思いから、将軍野にお住まいの渡部 子さんたちご近所の10人グループが、スギッチマスコットを手作りしています。このマスコットに、作った人の名前と秋田弁のメッセージを添えて、秋田を訪れる選手のみなさんにプレゼントします。

炬火の部分に染色した脱脂綿を使うなど、独自の工夫もあれこれ。市内の高校やシルバー人材センターなどから作り方を教えて欲しいという声もあります。国体を盛り上げようという気持ち、うれしいですね!

## 協賛ありがとうございました



秋田県広告美術協同組合が、秋田駅西口前に国体PR看板を設置してくれました。駅側の面には「ようこそ! あきたへ」、商店街側には「みなさん、いよいよ本番です!」のメッセージでお出迎え!

# 井戸端 市民通信

月刊

読者のみなさんのページです。  
21ページに掲載している広報クイズの答えと一緒に、気ままなひとこと、ちょっと言いたいひとことを、お待ちしております。

## 読者の伝言板



国体が地元で開催されますね。私の人生でたった一度の地元開催だと思えます。テレビ中継のほうがよく見えるかもしれないけれど、その場で感動を味わいたくて、開会式の入場券を申し込みました。希望者が多数と聞きましたので抽選になるでしょうね(ハ イビスカスさん 44歳・横森)

外出するといつも目につくのがスギツチです。天気に恵まれ、秋田わか杉大会が成功するのを祈っています(安藤悦子さん 48歳・牛島)

6月10日、障害者スポーツ大会・フライングディスクのリハーサル大会のボランティアに参加しました。障害があるとはいえ、精一杯の努力に感動しました。10月は心のもったボランティアをしようと思っています(若林ヤエさん 71歳・東通)

前回の秋田国体の時、小学生で下亀ノ町に住んでいた私は、開会式に竿燈の一員として参加しました。八橋競技場は当日風が強く、たおさないようにしがみつくのが精一杯でした(小澤文義さん 中通)

先日、職場でAED講習を受けました。講習の前は、AEDを素人が使うなんて大丈夫なのか、危険はないのかなど不安がありました。講習後は、いざというときは率先して人助けできればという自信に変わりました。使い方もとても簡単で、いろいろな救助法も教えてもらい、とてもいい経験ができました(柴田美和子さん 40歳・新屋)

毎日、真夏日の暑さになってきました。ウオーキングをしているとき、たくさん美しい花を見て楽しんでいきます。田んぼも緑が日1日と濃く、のびのびと育っています(斎藤タマ子さん 73歳・將軍野)

今年はずっと暑い日が続きそうです。しかしその分、今年のスイカやトウモロコシは、例年にないほど甘く実るんだらうなあと今から楽しみです!(つばめちゃんさん 26歳・桜台)

## 地域のお話 おしえて!!

### 泉地区の子育てサークル「すこやかキッズ」 自由に、楽しく遊びましょ!

就園前のお子さんとママが気軽に遊べる育児サークル「すこやかキッズ」。泉地区の民生児童委員が中心に運営しています。毎週10数組の親子が訪れ、広い児童センターの中は、三輪車やかけっこ、積み木、絵本など好きなことをして遊ぶ子どもたちの歓声であふれています。一緒に来たママたちも楽しいおしゃべりに花を咲かせています。楽しい時間を過ごすだけでなく、「子どもの人見知り直ったんですよ」という、うれしい声も!

会員登録や会費がいらぬサークルなので、買い物のついでにも寄れます。「たまにはおしゃべりしたいな〜」と感じている子育てママ、一度気軽にのぞいてみませんか?

写真・文/幸村美保さん(市政テレビ番組市民レポーター)  
広報あきたの編集に挑戦しました。その様子は7月下旬の市政テレビ番組で放映します。



活動は毎週火曜日の午前10時~11時30分、泉児童センターで(7月24日~8月28日は夏休み)。詳しくは泉地区主任児童委員の湯浅さんtel(863)6065



子どもたちは絵本に興味津々!



# おしゃべりかわらばん



秋田大学よさこいサークルよさとせ歌舞輝の佐藤憂紀さん(秋田大学4年)

## ヤートセ最高です!

大学生が始めたヤートセ秋田祭に、大学生チームで参加できたのが、とてもうれしいです。たくさんのお客さんの前で踊れて最高です。笑顔も出せて1,000点満点! 来年からは社会人チームに入っ、ずっと参加し続けます。

## 目標はエンジニア

8月上旬まで市内の企業で基本的な機械の使い方などを勉強します。夢はエンジニアになること。秋田を訪れるのは2度目ですが、みなさん親切にしてくれるので安心して勉強できます。ダンケ!(ありがとう)



ドイツ・パッサウ市から、企業研修で来秋したマーク・ケルンベルガーさん

## 秋田フキにびっくり

秋田フキの本物を見るのは初めて。私より大きくてびっくり。カマ切ったんだけど、刃がガタガタして大変だった。すごく力を入れて刈り取ったんだよ。刈ったフキに毛虫がくっついていて、またまたびっくりしちゃった。



秋田ふき粉会主催のフキ刈り体験会に参加した加賀谷紗織さん(千秋)

## 製造業の未来を造る

重機部品の金型の元になる、木製の鋳造用模型を造っています。最近、型を造る職人が減っていますが、講演や座談会で学んだことを活かし、モノづくりと技術の継承、そして秋田の製造業の発展に頑張ります。



モノづくり座談会に参加した(有)池田木型製作所専務取締役の池田直人さん

## 貴重な体験ができました

普段、読者として接している広報あきたに制作として関わることができて、面白い経験になりました。初めての紙面作りは、取材や編集など想像以上に難しく緊張しましたが、とても新鮮で楽しかったです。



広報テレビの市民レポーターとして広報紙編集を体験した幸村美保さん(泉)



牛乳販売店などで構成する秋田県メグミルク会が、大森山動物園にAED(自動体外式除細動器)を寄付してくれました

わが家の小さな畑から長さ35センチくらいの長いキュウリを1本収穫。あまりの長さにびっくりしました。子どももころ、キュウリにみそをつけて食べたのを思い出しました。昔なつかしい味がしました。鷲谷正栄さん(66歳・茨島)

関係からひとこと  
もうすぐ、秋田の夏の風物詩「竿燈まつり」が始まります。富山市からの派遣職員は、去年初めて竿燈を見て、祭りの熱気や見事な技に鳥肌が立ったのを覚えています。  
町内で結束して練習するところも竿燈まつりのすばらしいところですよ。技の上達のために切磋琢磨している姿、これこそ地域の絆! ずっと受け継いでもらいたいです。  
さて、私にとっては今年、広報課で最後の竿燈の取材。カメラ越しに「竿燈王子」を見つけに、いざ出陣です!  
(中川)



## 活発な環境活動を表彰

6月8日、秋田市環境活動推進協議会(事務局・環境企画課)は、積極的に環境活動に取り組んでいる仲谷地町内会子ども会(集団回収部門)、御所野学院中学校・高等学校、秋田市環境活動寺内地区協議会(ボランティア清掃部門)の3団体を表彰しました。



## 不法投棄をなくそう

国体に訪れる選手たちに、秋田のすばらしい環境をアピールしようと、不法に投棄された廃棄物の一掃作戦が行われました。飯島の飯岡山では市民7人がボランティアとして参加。タイヤ、自転車など5トンのごみが集まりました。びっくりです!

## 秋田南税務署の 税務相談



秋田南税務署では、所得税など国税に関する相談を「電話相談センター」で受け付けています。

面接での相談は、秋田南税務署へ事前に予約が必要です。tel(832)4121

電話相談はこちら

tel(833)3044(10月末まで)

tel(832)4121(11月から)



# INFORMATION

市役所からのお知らせ



## 看板設置者は 安全確認を

先月、東京都でビルから看板が落下し、通行人がけがをする事故が起きました。このような事故を防ぐため、看板の設置者や管理者は看板をいま一度確認し、危険を発見した際は、修理を行うなどの対応をお願いします。

都市総務課tel(866)2332

## 1 障害のあるかたの 手当所得状況届を 忘れずに

特別児童扶養手当、特別障害者手当、障害児福祉手当、福祉手当(経過措置分)を受けているかたは、所得の状況届を提出してください。詳しくは7月末に各受給者に郵送でお知らせします。

提出期間 8月14日(火)から17日(金)まで

の平日、午前9時～午後5時

提出場所 市役所2階の正庁

問い合わせ 障害福祉課

tel(866)2093

## 2 クマの出没に ご注意ください



県内でツキノワグマによる人身事故が発生しており、これから収穫期を迎

える農作物を狙って、山間部の水田や畑に出没することが予想されます。

山中、山間部では次のことに注意してください。

音を出すもの鈴、笛、ラジオなど、強い臭いを出すもの(携帯蚊取り線香など)を持っていく

できるだけ2人以上で行動する

問い合わせ 森林整備課

tel(866)2117

## 3 雑草を刈り取って まちを美しく

7月21日(土)～31日(火)は、除草運動強調期間です。まち中の空き地に生い茂る雑草は、美観を損なうだけでなく、蚊や蛾などの害虫の発生源になったり、また、乾燥した雑草が火災の原因になったりします。空き地の雑草は、所有者、管理者が刈り取って、環境美化に努めましょう。

なお、刈り取った草は、乾燥させて、秋田市指定ごみ袋に入れて処理してください。また、草刈り機を無料でお貸ししますので、希望するかたはアメシロ防除対策室分室へご連絡ください。

### 刈り取った雑草の処理

直接、総合環境センターへ搬入する

場合：処理手数料は10\*につき90円。

受け入れは、月～土曜日(祝日を除く)の午前8時～午後4時30分

tel(823)3061

## 4 「女性人材リスト」の 登録者を募集

業者に搬入を依頼する場合：市の許可を受けた業者を紹介しますので、左記へお問い合わせください。ただし、処理手数料と収集運搬費がかかります

問い合わせ 公園課公園施設管理センターtel(866)2445

市では、審議会などで女性委員として参加してくれるかたを「秋田市女性人材リスト」に登録し、政策や方針決定の場である審議会などに紹介しています。市政に興味のあるかたはぜひ登録してみてください。登録を希望するかたは、男女共生・次世代育成支援室へご連絡ください。自薦・他薦は問いません。ホームページからも申し込みできます。

http://www.city.akita.akita.jp/city/in/wk/gep/olist.htm

問い合わせ

男女共生・次世代育成支援室tel(866)2141

## 5 秋田駅西北地区 土地区画整理審議会の 委員選挙の立候補受付

第3回秋田駅西北地区土地区画整理審議会委員選挙の立候補および推薦届を受け付けます。



千秋公園の久保田城御隅櫓の開館時間を延長します 夏休み期間中の7月24日(火)から8月24日(金)まで、久保田城御隅櫓の開館時間を午後7時まで延長します。佐竹史料館tel(832)7892



## 市役所も年金相談窓口を開設

市役所 1階市民相談室の「年金相談コーナー」で、年金に関する相談の受け付けや、社会保険事務所への年金記録の問い合わせを行っています。問い合わせた年金記録は、後日社会保険事務所から郵送でお知らせします。年金手帳など年金番号が確認できるもの(本人以外のかたは運転免許証など代理人の本人確認ができるものと委任状)を持っておいください。

**相談時間** 平日午前8時30分～午後5時15分

**問い合わせ** 国保年金課tel(866)2097

## 年金記録確認用の 住民票を無料で発行します

年金記録を確認するため、社会保険事務所で使用する場合に限り、住民票などの証明書(住民票の写し、戸籍謄抄本、戸籍の附票の写し)の交付手数料を無料にします。なお、自動交付機では無料になりません。土・日曜日、祝日の発行はアルヴェ市民サービスセンターのみです。市民課tel(866)2072

### 取扱窓口と受付時間

市民課、土崎・新屋支所 平日の8:30～19:00  
河辺・雄和市民センター、岩見三内・大正寺連絡所、御野場地域センター 平日の8:30～17:15  
アルヴェ市民サービスセンター 平日の9:00～19:00、土・日曜日、祝日の9:00～17:00

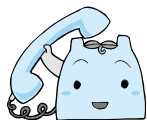

## 市役所への電話は 各課の直通番号でお願い

市役所の代表電話tel(863)2222は、曜日や時間帯によっては混み合い、つながりにくいことがあります。市役所にご用の際は、各課の直通電話にかければ、直接、担当者とお話することができます。

各課の直通電話番号は、電話帳や市のホームページの「組織」のところで確認できるほか、市役所から届く郵便物などにも書かれています。どうぞご利用ください。

**問い合わせ** 市民相談室tel(866)2039

## たつこ荘を公売します

秋田市役所職員保養所だった「たつこ荘」(仙北市田沢湖生保内字駒ヶ岳2-111)を一般競争入札により売却します。

現地説明会は7月26日(木)。入札は7月31日(火)午前10時から、市役所職員研修棟で。人事課tel(866)2012

詳しくはホームページをご覧ください

<http://www.city.akita.akita.jp/city/gn/ps/koubai/>

平成19年度

## 秋田市文化選奨



しょうないあきお 庄内昭男さん

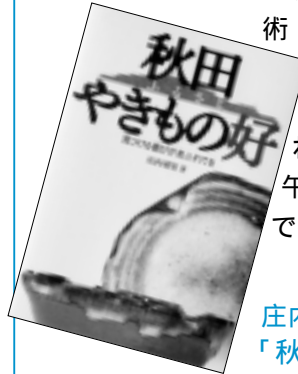

平成19年度の秋田市文化選奨に庄内昭男さん(東通・58歳)が選ばれました。著書「秋田ふるさとやきもの好」が評価されたものです。秋田市文化選奨は、学術・芸術の分野で前年度に優れた作品を発表し、市民文化の発展に貢献したかたに贈られます。表彰式は7月23日(月)午後4時から秋田ビューホテルで行います。

文化振興室tel(866)2246

庄内さんの著書  
「秋田ふるさとやきもの好」

縄文土器から弥生土器、土師器、須恵器、陶器、磁器にいたるまでの変遷を示し、やきものと暮らしとの関係を解説。ここ30年あまりの発掘調査成果を積み上げ、秋田城跡、久保田城下町関連遺跡、寺内焼窯跡の出土資料にも新たな解釈を加えています。

## 6

### 寺内の古四王神社付近 交通規制のお知らせ

寺内地区の旧国道の一部(古四王神社付近)で、古い水道管の布設替工事のため、8月上旬から来年3月下旬まで(日曜、祝日を除く)、午前9時～午後4時30分、片側交互通行となります。

受付期間 7月30日(月)～8月9日(木)  
委員の数 土地所有者から7人  
借地権者から1人  
受付場所 秋田駅東地区土地区画整理  
工事事務所(宇形字山崎44-13)  
☎(834)2204



工事区間周辺は渋滞が予想されますので、つう回などにご協力をお願いします。  
問い合わせ 上下水道局水道建設課  
☎(823)8435

更新

8月から使う受給者証を7月25日に発送

# 国保・老保の受給者証



## 国民健康保険 高齢受給者証

誕生日が昭和7年10月1日、昭和12年7月1日(70歳)74歳で、国保に加入している老人保健の医療受給者証をお持ちでないかた

### 対象者全員に送ります

市が交付している「国民健康保険高齢受給者証」をすでにお持ちのかたに、8月1日(水)からお使いいただく新しい受給者証を7月25日(水)に発送します。また、該当するかたには「限度額適用・標準負担額減額認定証」も一緒に送ります。

平成18年中の所得により改めて判定しましたので、所得状況によっては、受給者証の自己負担率が今までと違ったり、減額認定証に該当しなくなったりする場合があります。

### 来年4月から

### 医療費は2割負担に

平成20年4月から医療制度が変わり、70歳以上75歳未満のかたの自己負担率が、これまでの1割から2割に改正されます。ただし、現役並み所得者のかたは現在と同じ3割負担となります。

このため、今回お送りする国民健康保険高齢受給者証と限度額適用・標準負担額減額認定証の有効期限は「平成20年3月31日」となっています(ただし、来年3月1日までに75歳になるかたは誕生日の末日が有効期限になっています)。

また、平成20年4月から、75歳以上のかたを対象とした新しい医療制度「後期高齢者医療制度」が始まります。

後期高齢者医療制度の対象者は、これまで入っていた国民健康保険を脱退して「後期高齢者医療制度」に加入することになるため、国民健康保険における医療費の自己負担率を

受給者証に関する問い合わせはこちら

国民健康保険の高齢受給者証

： 国保年金課賦課担当 ☎(866)2099

老人保健法医療受給者証

： 障害福祉課医療福祉室 ☎(866)2513

判定する際の世帯構成が変わる場合があります。このため、来年3月に自己負担率を改めて判定し、3月下旬に新しい受給者証と減額認定証をお送りします。



## 老人保健法 医療受給者証



- ・ 誕生日が昭和7年9月30日以前のかた
- ・ 65歳以上で一定の障害があるかた

### 負担割合がかわるかたに送ります

老人保健法医療受給者証は、自己負担割合が変わるかただけに、新しい受給者証を7月25日(水)に送ります。新しい受給者証が届いたかたで、

現在入院または通院しているかたは、忘れずに医療機関に新しい受給者証を提示してください。

また、現在お持ちの「老人医療の限度額適用・標準負担額減額認定証」の有効期限は、7月31日(火)です。6月20日までに申請を済ませたかたには、新しい認定証を7月27日(金)以降に郵送します。

まだ申請していないかたは、障害福祉課医療福祉室へお問い合わせください。

### 来年4月からは「後期高齢者医療制度」

老人保健法医療受給者証は平成20年3月31日まで有効です。平成20年4月からは、「後期高齢者医療制度」が始まり、老人保健医療制度の対象者は、新しい制度に移行することになります。

後期高齢者医療制度については、8月の広報で詳しくお知らせします。

# 参議院議員選挙

**投票日** 7月29日(日)  
**投票時間** 午前7時～午後8時  
 河辺・雄和地域は午後7時まで  
 期日前投票は市内9か所で

期日前投票所	投票日時
市役所分館4階	7/13(金)～7/28(土) 8:30～20:00
土崎支所 河辺・雄和市民センター	7/21(土)～7/28(土) 8:30～19:00
岩見三内・大正寺連絡所	7/21(土)～7/28(土) 8:30～17:00
秋田駅西口2階ばほろ～ど イオン秋田ショッピングセンター ナイス新屋店	7/21(土)～7/28(土) 10:00～20:00

広面児童館で投票するかたへ...児童館に隣接する広面小学校で改修工事を行っています。このため、車での進入は小学校の昇降口付近までとなります。誘導員の案内に従って入場してください。ご不便をおかけしますが、ご協力をお願いします。

問い合わせ 市選挙管理委員会事務局tel(866)2260

国保に加入している70歳未満のかた

・ 限度額適用認定証  
 ・ 限度額適用・標準負担額減額認定証

更新手続きは

8月1日から受け付け

高額療養費制度で、70歳未満のかたが入院した際、医療機関の支払窓口で提示すると自己負担限度額までの支払いとなる「限度額適用認定証」

「限度額適用・標準負担額減額認定証」の有効期限は、7月31日(火)です。

8月1日(水)から有効な新しい認定証の申請を、8月1日から受け付けますので、必要なかたは手続きをしてください。



なお、平成18年中の所得で判定しますので、所得状況によっては、今までの適用区分と変わる場合があります。

問い合わせ 国保年金課給付担当

☎(866)2098

**受付場所**：国保年金課、土崎・新屋支所、アルヴェ市民サービスセンター、河辺・雄和市民センター、岩見三内・大正寺連絡所  
**手続きに必要なもの**：国民健康保険被保険者証

## 平成20年度採用 市医療技術職員採用試験



試験区分	受験資格
①看護師・助産師 (12人)	・昭和47年4月2日以降に生まれたかた ・看護師か助産師の資格があるかた。または平成19年度に行われる国家試験で取得見込みのかた
②薬剤師 (1人)	・昭和53年4月2日以降に生まれたかた ・②は薬剤師、③は臨床検査技師の資格があるかた。または平成19年度に行われる国家試験で、それぞれの資格を取得見込みのかた
③臨床検査技師 (1人)	

内容

**試験日** 9月16日(日) **会場** サンバル秋田  
**科目** 看護師・助産師...専門、適性  
 薬剤師・臨床検査技師...教養、論文

試験案内書

試験案内書は、7月23日(月)から、市立病院事務局総務課、市役所案内、土崎・新屋支所、アルヴェ市民サービスセンター、河辺・雄和市民センター、秋田市東京事務所でさしあげます。試験案内書をよく読んで手続きしてください

受験申し込み・問い合わせ

7月30日(月)から8月24日(金)まで、市立病院事務局総務課へ。tel(823)4171内線2121

### 70歳未満のかたの自己負担限度額(1か月)

市民税課税世帯	診療月以前1年間の高額療養費適用回数		適用区分
	1回～3回	4回以上(※)	
当該年度の国民健康保険税の総課税標準額が600万円を超える世帯	150,000円 +(総医療費-500,000円)×0.01	83,400円	A
一般	80,100円 +(総医療費-267,000円)×0.01	44,400円	B
市民税非課税世帯	35,400円	24,600円	C

4回以上の金額で支払いができるのは、医療機関が長期の入院を確認し、適用を可能と認めた場合に限りです。それ以外の場合で、実際には4回以上に該当するときは、払い戻しの申請が必要です。

### 70歳以上のかたの自己負担限度額(1か月)

区分	外来(個人ごと)		外来+入院(世帯ごと)
	一定以上の所得のあるかた	一般	
市民税課税世帯	44,400円	12,000円	80,100円 +(医療費-267,000円)×0.01 ※12か月で4回以上支給の場合は4回以降44,400円
市民税非課税世帯	8,000円	8,000円	24,600円
			15,000円

### 入院時の食事代(1食につき)

#### 70歳未満のかた

市民税課税世帯	260円
市民税非課税世帯	前12か月の入院日数 90日目まで 210円 91日目から 160円

#### 70歳以上のかた

市民税課税世帯	260円
市民税非課税世帯	区分II 前12か月の入院日数 90日目まで 210円 91日目から 160円 区分I 100円



検診車が各地区を巡回します.....



# 胸部検診の日程

平成19年度中に40歳以上になるかたが対象です。病気を早期に発見し、治療に結びつけるために検診を受けましょう。この検診では、必要に応じて喀痰細胞診検査も行います。13～15ページの日程で検診車が各地区を巡回します。どの会場でも受診できますので、都合のよい会場どうぞ。

## 検診の対象者

いずれも、秋田市に住民票があることが条件です。  
年齢を確認できるものをお持ちください。

**胸部検診**(妊娠しているかたや、肺がん・結核で治療中のかたは除きます)

**肺がん検診**.....来年3月31日現在で40歳～64歳のかたで、勤務先などで定期的に肺がん検診を受けることのできないかた  
**結核・肺がん検診**...来年3月31日現在で65歳以上のかたで、勤務先などで定期的に胸部検診を受けることのできないかた

**喀痰細胞診検査**...吐き出された痰を顕微鏡で見て、がん細胞が含まれているかどうかを調べる検査です。肺の入口近くにてできるがんは、せき、痰、血痰などの症状が早期にでやすいため、喀痰細胞診検査を併せて実施しています。喀痰細胞診検査のみの受診はできません。

次のいずれかに該当し、希望するかたが受けられます。

50歳以上で、喫煙指数(1日平均の喫煙本数×喫煙年数)が600以上のかた  
最近6か月以内に血の混じった痰がでたかた

秋田地域(旧秋田市)の検診日程は5月18日号にも掲載(浜田・下浜7月23日～25日、旭南・川元・川尻・山王7月26日～31日)

河辺地域の検診日程は6月15日号に掲載(岩見三内地区コミセン7月23日・24日)

雄和地域が会場の集団検診は6月に終了

## 受診方法など

**胸部検診を受けるかた**...15ページの受診票に必要事項を記入し、検診当日に検診車の受付に提出してください。受診票は検診車にもあります。検診は、ボタン、ホック、ゴム、チャック、ラメ、プラスチック、刺しゅう、金具などのない服装で受診を。なお、同じ日に胃がん検診を受ける場合は、胃がん検診の後に胸部検診を受けないでください。

**喀痰細胞診検査を受けるかた**...受診予定日の2週間前までにお申し込みください。申し込んだかたには、喀痰を取る容器を郵送しますので、3日間の痰を容器に取って受診当日に検診車までお持ちください。申し込みは保健予防課tel(883)1176～1178へどうぞ。

\*事前に申し込みができない場合は、受診当日の申し込みもできます。

## 料金

**65歳以上のかた** 結核・肺がん検診は無料。喀痰細胞診検査は800円。

65歳以上=昭和18年3月31日以前に生まれたかた

**40歳～64歳のかた** 肺がん検診は300円。喀痰細胞診検査は800円。

次のかたは肺がん検診、喀痰細胞診検査が無料になります。証明できるものをお持ちください  
75歳以上のかた(昭和8年3月31日以前に生まれたかた)...健康保険証など、年齢を証明できるもの  
生活保護世帯のかた...「医療のしおり」

市民税非課税世帯のかた...市民税課、土崎・新屋支所、アルヴェ市民サービスセンター、河辺・雄和市民センターで発行する平成19年度の市民税・県民税(所得・課税)証明書をお持ちください。「検診のため」とお話しくだされば、発行手数料はかかりません。

## 結果

肺がん検診(40歳～64歳)を受けたかたと喀痰細胞診検査を受けたかたには、約6週間以内に通知します。結核・肺がん検診(65歳以上)で異常のないかたには通知しません。検診日から約6週間を過ぎても通知がない場合は、「異常なし」とご理解ください。なお、精密検査が必要なかたには、約6週間以内に通知します。

問い合わせ 市保健所保健予防課 tel(883)1176～1178



検診の日程は次のページに続きます。

新屋・勝平		上北手・大平台・山手台				下北手		太平・山谷			地区
8月10日(金)	8月9日(木)	9月3日(月)	8月8日(水)	8月7日(火)	9月3日(月)	8月6日(月)	8月3日(金)	8月2日(木)	8月1日(水)	月日	会場
朝日第一街区公園東側路上(朝日町15) 横多商店横(勝平町14)	(株)割山自動車教習所駐車場(割山町1) コン理容室向かい佐々木道蔵さん宅前(船場町1) 勝平保育園バス停近くの野口税理士事務所前(松美町4) エンジェルハウスかつら前(松美力丘北町16)	豊町町民館前(豊町4) 山手台みはらし公園前(山手台三丁目10)	大平台三丁目バス停前(大平台三丁目11) 大杉沢公民館隣佐藤昭夫さん宅庫前(大杉沢字藤根42) 百崎公民館前(百崎字諏訪ノ沢) 大戸公民館前(大戸字大戸)	上小山田公民館向かい鎌田ミサヲさん宅前(小山田字小山田) 佐藤文幸さん宅前(小山田字桜田180) 寺村バス停近くの鎌田久二雄さん宅前(猿田字寺村) 古野公民館前(古野字脇ノ田) 大山田公民館前(大山田字豊口)	荒巻公民館前(荒巻字前田) 宝竜崎公民館前(猿田字宝竜崎) 上北手地域センター前(猿田字四ツ小屋29)	寒川生活館前(寒川字寒川) 下北手地域センター前(柳館字前田面133) 松崎公民館前(松崎字家ノ前) 千秋の丘会館西側公園前(松崎字大巻)	通沢公民館前(通沢字上前田) 渡辺重徳さん宅前(黒沢字蛭田130) 若狭理容店前(山谷字上皿見内46) 小野商店前(山谷字中山谷184) 貝ノ沢公民館前(山谷字貝ノ沢)	十三岱町内会館駐車場(山谷字十三岱) 旧佐々木商店庫庫横(八田字藤ノ崎128) 上八田公民館前(八田字田屋ノ前)	木曾石堂の前バス停前(八田字堂ノ前) 神田公民館前(目長崎字神田)	寺庭公民館前(寺庭字寺庭) 太平中学校近くの高橋酒店前(中関字平形55) 太平地域センター前(目長崎字沼田42) 古町公民館前(目長崎字目長崎)	時間
10:30 9:45 9:00 11:10 11:15	13:30 10:45 10:00 11:10 11:30	9:00 14:30 13:45 15:15 15:00	13:30 10:45 10:00 11:10 11:15	13:45 10:30 10:00 11:10 11:30	13:00 14:00 13:15 14:13 14:30	9:00 10:45 10:30 11:10 11:15	11:15 13:00 13:30 14:10 14:30	11:00 10:15 10:10 11:10 11:45	13:45 10:30 10:00 11:10 11:30	9:00 9:45 10:10 10:15 9:30	9:00 9:10 9:15 9:20 9:30

仁井田	四ツ小屋	新屋					新屋・勝平					地区		
8月2日(木)	8月1日(水)	8月31日(金)	8月30日(木)	8月29日(水)	8月28日(火)	8月27日(月)	8月24日(金)	8月23日(木)	8月22日(水)	8月21日(火)	8月20日(月)	8月10日(金)	月日	会場
大野会館前(仁井田字大野)	堀井静夫さん宅前(仁井田福島一丁目3) 二葉商店前(仁井田福島一丁目3) 伊藤富二さん宅前(仁井田二ツ屋一丁目3)	工藤旅館前(扇町3)	新阿地公民館前(小阿地字坂下) 末戸松本公民館前(末戸松本字向野) 上野公民館前(四ツ小屋字上野) 四ツ小屋集会所前(四ツ小屋字城下当場)	新政酒造(株)壺詰工場駐車場(表町5) 徳金商店前(栗田町26) 川口薬局駐車場(元町12)	市営住宅集会所前(比内町48) 旧松田クリーニング向かい石黒周治さん宅横(日吉町4)	秋田公立美術短大正門近くの佐藤勝宏さん宅前(大川町14) 大山牛乳店前(高美町6)	南団地町内会館前(田尻沢西町1) 栗田神社バス停近くの赤沼悦子さん宅前(元町4)	石黒新五郎さん宅前(日吉町30) 日新保育園駐車場(新屋町字関町後77) 軽費老人ホームだいでん前(大川町17)	警察官舎前(一号楼)(寿町7) 県営新屋改良住宅集会所前(栗田町12) 警察官舎前(一号楼)(寿町7)	(株)英明工務店駐車場(船場町6) 旧松野動物病院向かい青山治郎さん宅前(松美力丘北町17)	勝平台公園南側路上・千葉新一さん宅前(勝平台22) 勝平台ふれあい会館横(勝平台12)	南浜地域活動支援センター(旧南浜共同作業所)(南浜町7) 佐藤恒雄商店前(北浜町12)	時間	
13:00 10:30 9:45 11:10 11:15	13:45 10:45 10:00 11:10 11:30	10:45 9:00 11:10 11:30	13:30 10:45 10:00 11:10 11:15	13:10 10:30 10:00 11:10 11:30	13:00 14:00 13:15 14:13 14:30	14:00 13:15 13:30 14:10 14:30	13:10 10:45 10:30 11:10 11:15	13:00 14:00 13:15 14:10 14:30	13:00 14:00 13:15 14:10 14:30	13:00 14:00 13:15 14:10 14:30	13:00 14:00 13:15 14:10 14:30	14:30 13:45 13:10 14:15 14:30	13:00 13:10 13:15 13:20 13:30	

# 胸部検診日程

地区	月日	会場	時間
仁井田・大住・御野場	8月3日(金)	大住地区コミュニティセンター前(仁井田字西瀧敷463) 大住町内会館前(大住二丁目20) 大住北町内会館前(大住一丁目1)	9:00~9:45 10:00~10:45 11:00~11:45
	8月6日(月)	中華ダイニング「大黒屋」前(仁井田路見町7) イト商会川口芳松さん宅前(仁井田湯中町6) 目長田団地町内会館前(仁井田目長田一丁目5) あおぞら保育園前(仁井田字仲谷地284)	9:00~9:45 10:00~10:45 11:00~11:45
	8月7日(火)	仁井田児童館前(仁井田本町四丁目7) JA新あきた南支店駐車場(仁井田本町四丁目6) 鈴木酒店前(仁井田字横山98)	9:00~10:00 10:15~11:15 11:30~12:30
	8月8日(水)	タカハシ酒店前(仁井田新田一丁目16) 新田三丁目町内会館前(仁井田新田三丁目) 下丁公民館前(仁井田本町五丁目5) 古川沿い調整池近くの石川雅樹さん宅前(御野場新町五丁目11)	9:00~9:45 10:00~10:45 11:00~11:45 13:00~14:00
	8月9日(木)	御野場南町内会館前(御野場六丁目7) 御野場・御野場東町内会館前(御野場四丁目) 御野場第五児童遊園地東側路上(御野場新町二丁目13) 御野場地域センター前(御野場一丁目5)	9:00~9:45 10:00~10:45 11:00~11:45 13:00~14:00
	8月10日(金)	茨島七丁目町内会館前(茨島七丁目16) ささき酒店前(茨島七丁目3) 北林商事(株)前(卸町五丁目13) 有藤隆商事駐車場(茨島六丁目6) 芦田晃敏さん宅前(茨島二丁目11) 旅館「やまぶき」隣京屋進さん宅前(茨島一丁目6)	9:00~10:00 10:15~11:15 11:30~12:30 13:00~14:00 14:15~15:15 15:30~16:30
茨島・卸町	8月20日(月)	有かまだ酒店向かい路上(牛島西四丁目20) 牛島西二丁目市営住宅第一集会所前(牛島西二丁目10) 牛島西二丁目市営住宅10棟横(牛島西二丁目6) 秋田銀行牛島支店駐車場(牛島東一丁目11)	9:00~9:45 10:00~10:45 11:00~11:45 13:00~14:00
	8月21日(火)	三皇クリーニング店前(牛島東七丁目8) 旧秋田南幼稚園前(牛島東四丁目7) 藤本亮一さん宅前駐車場(牛島西一丁目1) マルダイ牛島店駐車場(牛島東五丁目3)	9:00~9:45 10:00~10:45 11:00~11:45 13:00~14:00
牛島	8月22日(水)	牛島児童館前(牛島東一丁目2) 南部公民館前(牛島六丁目4) 城南中門前入口横の布施直順さん宅前(楢山城南町3) 川口保育所駐車場(楢山登町10) 川口街区公園前(川口境12)	9:00~9:45 10:00~10:45 11:00~11:45 13:00~14:00
楢山	8月24日(金)	楢山地区コミュニティセンター駐車場(楢山中町1)	9:00~9:45 10:00~10:45 11:00~11:45

地区	月日	会場	時間
楢山	8月27日(月)	(資)藤井商店駐車場(楢山愛宕下2) 愛宕下公園入口近くの佐藤義孝さん宅前(楢山愛宕下11) 第二児童遊園地西側の長尾健さん宅前(楢山石塚町4) 一ツ森公園入口バス停前の松本三司郎さん宅前(楢山太田町3) ならやまクリーニング前(楢山本町6)	9:00~9:45 10:00~10:45 11:00~11:45 13:00~14:00
	8月28日(火)	東館神社前(楢山南新町下丁40) ケーキのアンデルセン近くの堀久四郎さん宅前(楢山南中町9) 弘願院近くの長谷川クリーニング工場前(楢山共和町1) 旧鈴木精肉店の隣駐車場(東通観音前13) 城東消防署後駐車場(東通六丁目16) 定食「食楽」駐車場(東通仲町2)	9:00~9:45 10:00~10:45 11:00~11:45 13:00~14:00 14:15~15:15
東通・中通・南通	8月29日(水)	調剤薬局パルス・鈴木駐車場(中通三丁目2) 東北森林管理局駐車場(正門)(中通五丁目9) ホテルなにわ駐車場(中通六丁目18) NTT東日本秋田支店裏側路上(中通四丁目4) 日本通運築地アパート敷地内(南通築地10) ト一屋楢山店向かい駐車場(南通築地15) 福島内科医院前(南通宮田15) 秋田銀行研修センター駐車場(南通亀の町7)	9:00~9:45 10:00~10:45 11:00~11:45 13:00~14:00 14:15~15:15
	8月30日(木)	桜公民館跡地前(桜一丁目11) 桜第四児童公園近くの野口美智男さん宅前(桜一丁目7) 桜新公民館前(桜四丁目1) 横森二丁目公民館前(横森二丁目) 横森グラウンド横・横森四丁目公民館前(横森三丁目3) 桜方丘会館前(桜方丘四丁目5)	9:00~9:45 10:00~10:45 11:00~11:45 13:00~14:00 14:15~15:15
桜・横森	9月3日(月)	ひやま荘前(手形字大松沢4) 明徳地区コミュニティセンター前(手形住吉町2) ニューヨークx2広面店パチンコ店駐車場(手形字蛇野163) 秋田大学留学生会館駐車場(広面字高田4) マルダイ広面店駐車場(広面字板橋添24) 駅東団地町内会公民館東側路上(広面字鍋沼81) 東地区コミュニティセンター前(広面字鬼頭38)	9:00~9:45 10:00~10:45 11:00~11:45 13:00~14:00 14:15~15:15
	9月4日(火)	やどめ理容室駐車場(千秋矢留町5) 秋田北高校前(千秋中島町8)	9:00~9:45 10:00~10:45
手形山・柳田	9月3日(月)	JRアパート向かい安達圭子さん宅前(千秋北の丸3) 明徳児童センター前(千秋北の丸5) 秋田県総合保健センター駐車場(千秋久保田町6) 新藤田公民館後側の三浦幸雄さん宅前(新藤田西町2) 高梨台公民館前(新藤田字高梨台142) めじろ台町内会館前(新藤田字治郎沢) 旭川地区コミュニティセンター前(手形字ノ浜51)	9:00~9:45 10:00~10:45 11:00~11:45 13:00~14:00 14:15~15:15
手形・広面・千秋・新藤田	9月5日(水)		9:00~9:45 10:00~10:45 11:00~11:45 13:00~14:00
	9月6日(木)		9:00~9:45 10:00~10:45 11:00~11:45
	9月7日(金)		9:00~9:45 10:00~10:45 11:00~11:45
	9月10日(月)		9:00~9:45 10:00~10:45 11:00~11:45



秋田地域で胃がん検診も実施中！ 秋田地域(旧秋田市)で、胃がん検診の集団検診車も各地区を巡回しています。巡回日程など詳しくは、広報あきた6月15日号をご覧ください。保健予防課tel(883)1176

### 胸部検診受診票

①30平成 ③19年度

緑の太枠の中に入れて当日検診車にお持ちください(秋田市健  
康カードにお持ちのかたは、「<sup>16</sup>健康カード番号」を記入)

フリガナ	秋田市	⑤ 実施主体 (99201) 秋田市
氏名	男・女	⑩ 受診日 H19年 月 日 0.0
住所	秋田市	③③ X 線番号
電話番号( )		③⑨ 喫煙指数
胸部検診を3年以内に受けたことがありますか	⑤⑩ 1 受けない 2 受けた	⑤⑥ 健康カード番号 (99201) 秋田市
そのとき異常があったといわれましたか	⑤⑪ 1 異常なし 2 異常あり	⑤⑦ 健康カード番号 (99201) 秋田市
1. タバコを吸いますか	⑤⑫ 1 現在吸っている 2 過去吸っていた 3 吸ったことがない	⑤⑧ 年齢 歳から
⑤⑬ 1日の本数	⑤⑭ 本・何年吸っていますか	⑤⑨ 喫煙指数
⑤⑮ 1日の本数	⑤⑯ 本・何年吸っていますか	⑤⑩ 喫煙指数
⑤⑰ 1日の本数	⑤⑱ 本・何年吸っていますか	⑤⑪ 喫煙指数
⑤⑲ 1日の本数	⑤⑳ 本・何年吸っていますか	⑤⑫ 喫煙指数
⑤㉑ 1日の本数	⑤㉒ 本・何年吸っていますか	⑤⑬ 喫煙指数
⑤㉓ 1日の本数	⑤㉔ 本・何年吸っていますか	⑤⑭ 喫煙指数
⑤㉕ 1日の本数	⑤㉖ 本・何年吸っていますか	⑤⑮ 喫煙指数
⑤㉗ 1日の本数	⑤㉘ 本・何年吸っていますか	⑤⑯ 喫煙指数
⑤㉙ 1日の本数	⑤㉚ 本・何年吸っていますか	⑤⑰ 喫煙指数
⑤㉛ 1日の本数	⑤㉜ 本・何年吸っていますか	⑤⑱ 喫煙指数
⑤㉝ 1日の本数	⑤㉞ 本・何年吸っていますか	⑤㉑ 喫煙指数
⑤㉟ 1日の本数	⑤㊱ 本・何年吸っていますか	⑤㉓ 喫煙指数
⑤㊲ 1日の本数	⑤㊳ 本・何年吸っていますか	⑤㉕ 喫煙指数
⑤㊴ 1日の本数	⑤㊵ 本・何年吸っていますか	⑤㉗ 喫煙指数
⑤㊶ 1日の本数	⑤㊷ 本・何年吸っていますか	⑤㉙ 喫煙指数
⑤㊸ 1日の本数	⑤㊹ 本・何年吸っていますか	⑤㉛ 喫煙指数
⑤㊺ 1日の本数	⑤㊻ 本・何年吸っていますか	⑤㉝ 喫煙指数
⑤㊼ 1日の本数	⑤㊽ 本・何年吸っていますか	⑤㉟ 喫煙指数
⑤㊾ 1日の本数	⑤㊿ 本・何年吸っていますか	⑤㉛ 喫煙指数
⑤㊿ 1日の本数	⑤㊿ 本・何年吸っていますか	⑤㉝ 喫煙指数

①30平成 ③19年度

緑の太枠の中に入れて当日検診車にお持ちください(秋田市健  
康カードにお持ちのかたは、「<sup>16</sup>健康カード番号」を記入)

### 胸部検診受診票

①30平成 ③19年度

緑の太枠の中に入れて当日検診車にお持ちください(秋田市健  
康カードにお持ちのかたは、「<sup>16</sup>健康カード番号」を記入)

フリガナ	秋田市	⑤ 実施主体 (99201) 秋田市
氏名	男・女	⑩ 受診日 H19年 月 日 0.0
住所	秋田市	③③ X 線番号
電話番号( )		③⑨ 喫煙指数
胸部検診を3年以内に受けたことがありますか	⑤⑩ 1 受けない 2 受けた	⑤⑥ 健康カード番号 (99201) 秋田市
そのとき異常があったといわれましたか	⑤⑪ 1 異常なし 2 異常あり	⑤⑦ 健康カード番号 (99201) 秋田市
1. タバコを吸いますか	⑤⑫ 1 現在吸っている 2 過去吸っていた 3 吸ったことがない	⑤⑧ 年齢 歳から
⑤⑬ 1日の本数	⑤⑭ 本・何年吸っていますか	⑤⑨ 喫煙指数
⑤⑮ 1日の本数	⑤⑯ 本・何年吸っていますか	⑤⑩ 喫煙指数
⑤⑰ 1日の本数	⑤⑱ 本・何年吸っていますか	⑤⑪ 喫煙指数
⑤⑲ 1日の本数	⑤⑳ 本・何年吸っていますか	⑤⑫ 喫煙指数
⑤㉑ 1日の本数	⑤㉒ 本・何年吸っていますか	⑤⑬ 喫煙指数
⑤㉓ 1日の本数	⑤㉔ 本・何年吸っていますか	⑤⑭ 喫煙指数
⑤㉕ 1日の本数	⑤㉖ 本・何年吸っていますか	⑤⑮ 喫煙指数
⑤㉗ 1日の本数	⑤㉘ 本・何年吸っていますか	⑤⑯ 喫煙指数
⑤㉙ 1日の本数	⑤㉚ 本・何年吸っていますか	⑤⑰ 喫煙指数
⑤㉛ 1日の本数	⑤㉜ 本・何年吸っていますか	⑤⑱ 喫煙指数
⑤㉝ 1日の本数	⑤㉞ 本・何年吸っていますか	⑤㉑ 喫煙指数
⑤㉟ 1日の本数	⑤㉒ 本・何年吸っていますか	⑤㉓ 喫煙指数
⑤㊱ 1日の本数	⑤㉔ 本・何年吸っていますか	⑤㉕ 喫煙指数
⑤㊲ 1日の本数	⑤㉖ 本・何年吸っていますか	⑤㉗ 喫煙指数
⑤㊳ 1日の本数	⑤㉘ 本・何年吸っていますか	⑤㉙ 喫煙指数
⑤㊴ 1日の本数	⑤㉚ 本・何年吸っていますか	⑤㉛ 喫煙指数
⑤㊵ 1日の本数	⑤㉜ 本・何年吸っていますか	⑤㉝ 喫煙指数
⑤㊶ 1日の本数	⑤㉞ 本・何年吸っていますか	⑤㉟ 喫煙指数
⑤㊷ 1日の本数	⑤㉘ 本・何年吸っていますか	⑤㉛ 喫煙指数
⑤㊸ 1日の本数	⑤㉚ 本・何年吸っていますか	⑤㉝ 喫煙指数
⑤㊹ 1日の本数	⑤㉜ 本・何年吸っていますか	⑤㉟ 喫煙指数
⑤㊺ 1日の本数	⑤㉞ 本・何年吸っていますか	⑤㉛ 喫煙指数
⑤㊻ 1日の本数	⑤㉘ 本・何年吸っていますか	⑤㉝ 喫煙指数
⑤㊼ 1日の本数	⑤㉚ 本・何年吸っていますか	⑤㉟ 喫煙指数
⑤㊽ 1日の本数	⑤㉜ 本・何年吸っていますか	⑤㉛ 喫煙指数
⑤㊾ 1日の本数	⑤㉞ 本・何年吸っていますか	⑤㉟ 喫煙指数
⑤㊿ 1日の本数	⑤㉘ 本・何年吸っていますか	⑤㉛ 喫煙指数
⑤㊿ 1日の本数	⑤㉚ 本・何年吸っていますか	⑤㉟ 喫煙指数

①30平成 ③19年度

緑の太枠の中に入れて当日検診車にお持ちください(秋田市健  
康カードにお持ちのかたは、「<sup>16</sup>健康カード番号」を記入)

地区	会場	月日	時間
手形・広面・千秋 新藤田・手形山・柳田	北都銀行手形北支店前(手形からみでん4)	9月11日(火)	9:00~9:45
	緑屋不動産近くの鈴木哲郎さん宅前(手形山崎町2)	9月11日(火)	10:00~10:45
	秋田駅東地区土地区画整理工事事務所駐車場(手形山崎44)	9月11日(火)	11:00~11:45
	秋田大神宮前駐車場(千秋城下町5)	9月11日(火)	13:00~13:45
	東部公民館前(広面字釣瓶町13)	9月12日(水)	9:00~10:15
	太平山三吉神社入口駐車場(広面字赤沼3)	9月12日(水)	10:30~11:15
	ト一屋広面店駐車場(広面字宮田20)	9月12日(水)	14:00~15:00
	手形山西町バス停付近(手形山南町5)	9月13日(木)	9:00~9:30
	マックスバリュ広面店駐車場(広面堤敷19)	9月13日(木)	9:45~10:45
	柳田公民館向かい松村雄逸さん宅前(柳田字佐渡端103)	9月13日(木)	11:00~11:30
保戸野・泉・高陽・大町	保戸野小学校前(保戸野すわ町9)	9月4日(火)	9:00~9:45
	秋田工業高校正門近くの旧三國商店跡地前(保戸野金砂町2)	9月4日(火)	10:00~11:00
	サークルK保戸野店駐車場(保戸野八丁25)	9月4日(火)	14:00~15:00
	回転寿司「桃太郎」保戸野店前(保戸野千代田町2)	9月5日(水)	9:00~9:45
	千代田会館前(保戸野千代田町6)	9月5日(水)	10:00~10:45
	秋田オフセット印刷(株)駐車場(保戸野鉄砲町3)	9月5日(水)	11:00~11:45
	秋田生鮮市場保戸野店駐車場(保戸野原の町15)	9月6日(木)	9:00~10:00
	泉保育所裏東側路上(泉中央五丁目6)	9月6日(木)	10:15~11:00
	北都銀行泉支店駐車場(泉南二丁目13)	9月6日(木)	14:00~15:00
	秋田県土地連「土地改良会館」敷地内(高陽幸町3)	9月7日(金)	9:00~9:45
高橋酒店近くの高陽ハイム駐車場(高陽青柳町17)	9月7日(金)	10:00~11:00	
亀屋旅館前(大町一丁目4)	9月7日(金)	14:15~15:30	
ひらのや書店駐車場(大町一丁目5)	9月10日(月)	13:00~14:00	
ホテルパールシティー秋田前(大町三丁目4)	9月10日(月)	9:00~9:30	
平沢商店隣大館歯科商会駐車場(大町五丁目7)	9月10日(月)	9:45~10:15	
中村忠一郎さん宅駐車場(大町六丁目5)	9月10日(月)	10:30~11:00	
新政酒造(株)敷地内大町通り側(大町六丁目2)	9月10日(月)	13:00~13:30	
能登谷整形外科医院前(泉馬場15)	9月11日(火)	9:00~9:45	
三嶽根バス停近くの工藤小一さん宅前(泉三嶽根7)	9月11日(火)	10:00~11:00	
こどもクリニック横駐車場(泉中央五丁目19)	9月11日(火)	14:00~15:00	
泉日吉町児童公園東側力ガ理容所裏(泉中央二丁目15)	9月12日(水)	9:00~9:45	
泉地区コミュニティセンター前(泉北二丁目20)	9月12日(水)	10:00~11:00	
泉郵便局隣石塚酒店前(泉馬場9)	9月12日(水)	14:00~15:00	
御所野第一街区公園前(御所野下堤一丁目9)	9月13日(木)	9:00~9:30	
御所野第四街区公園入口西側路上(御所野元町三丁目13)	9月13日(木)	9:45~10:15	
御所野元町市営住宅前路上(御所野元町一丁目1)	9月13日(木)	10:30~11:00	
御所野ふれあいセンター前(御所野下堤五丁目1)	9月13日(木)	11:10~11:45	
地藏田二丁目レンガ通りポケットパーク(地藏田二丁目6)	9月13日(木)	14:45~15:30	

交通渋滞などで予定時間に多少遅れる場合もありますので、ご了承ください。



## 40歳以上のかたの 基本健康診査

40歳以上のかたの「基本健康診査」「前立腺がん検診」「大腸がん検診」などを実施しています。11月末までに市内医療機関で受診しましょう。詳しくは、広報あきた7月6日号をご覧ください。

**訂正とおわび** 広報あきた7月6日号15～17ページ「40歳以上のかたの基本健康診査を受けられる病院・医院」で、誤りと追加がありました。正しくは右記のとおりです。

**問い合わせ** 保健予防課tel(883)1176

外旭川病院(外旭川)...受け付けは月～金曜日の午前9時～正午。詳しくは電話で確認をtel(868)5511

銭谷内科胃腸科クリニック(川尻)...受け付けは月・火・木・金曜日の午前8時45分～正午、午後3時～6時、水・土曜日の午前8時45分～正午。tel(838)7700

笹原内科医院(大町)...受け付けは月～金曜日の午前9時～午後零時30分、午後3時～5時、土曜日の午前9時～11時30分。第2土曜・日曜、祝日は休診。大腸がん精密検査可。tel(862)2575

小松内科クリニック(御野場)...受け付けは午前8時30分～正午、午後3時～5時30分。tel(839)9880

— あなたのとなりに  
元気な笑顔 ♪

# 健康

### 自殺予防の無料電話相談

ひとりで悩まず、まず話してみませんか。「いのちの電話」相談員が対応します。県健康推進課tel(860)1423  
**フリーダイヤルtel0120-735256**  
(7月31日(火)までの正午～午後6時)

## 健康



## はつらつ情報

### 全市一斉市民ラジオ体操のつどい

ラジオ体操指導員によるラジオ体操第1・第2の実技指導。7月26日(木)午前6時～7時、各小学校のグラウンド(雨天時は体育館)で。直接各会場へどうぞ。なお、地区により日程が変わる場合があります。詳しくはスポーツ振興課へ。tel(866)2247

### エンジョイスports教室

スポーツ吹矢に挑戦！先着各30人。  
対象 / 20歳以上のかた 日時 / 8月9日(木)・16日(木)、午前10時～正午、21日(火)午後1時30分～3時30分、22日(水)午後7時～9時 会場 / 市立体育館 保険料 / 1回30円  
申し込み 7月23日(月)午前9時からスポーツ振興課tel(866)2247

### レッツ！バドミントン

小・中学生が対象です。7月30日(月)～8月1日(水)、午前9時～10時30分、西部公民館で。無料。先着20人。  
申し込み 7月23日(月)午前9時から西部公民館tel(828)4217

### 初心者水泳教室

対象 / 20歳以上のかた  
日時 / 8月3日(金)・17日(金)・24日(金)・31日(金)、午前10時45分～午後零時15分 会場 / サンライフ秋田 受講料 / 3,360円 定員 / 先着20人  
申し込み 7月24日(火)午前10時からサンライフ秋田tel(863)1391

### 市民スポーツ祭・バスケットボール

会場は土崎体育館と市立体育館。参加費1人1,000円。申し込みは7月31日(火)まで、市バスケットボール協会の佐々木さんtel(833)2650

日時 / 9月8日(土)・9日(日)、12月15日(土)・16日(日)、午前9時～

### 健康のつどい休止のお知らせ

毎年10月の体育の日に実施している「健康のつどい・ニュースポーツ交流会」は、今年度は秋田わか杉国体開催期間中のため実施しません。ご了承ください。スポーツ振興課 tel(866)2247

### いきいきサロン

おおむね60歳以上のかたが対象です。懐メロショー。7月26日(木)午前10時～正午、飯島老人いこいの家で。無料。直接会場へ。詳しくは飯島老人いこいの家tel(845)3692

### けやき大学・充実生活講座

60歳以上のかたが対象です。食生活、秋田県の産業などを学びます。無料。  
日時 / 9月6日(木)から10月末までに5回、午前10時～正午 会場 / 市老人福祉センター 定員 / 30人(抽選)  
申し込み 8月3日(金)まで、市社会福祉協議会tel(862)7445(平日の午前10時～午後3時)

### 西部地区健康のつどい

新屋・勝平・下浜・豊岩・浜田地区のかたが対象です。健康運動指導士の柴田栄宜さんが「メタボリック症候群を予防する運動」をテーマに講

演。無料。直接会場へ。詳しくは市保健所保健予防課tel(883)1178  
日時 / 7月31日(火)午前10時20分～正午 会場 / アトリエももさだ

### みなと健康講座

健康講話、骨密度測定など。夜は花火鑑賞も。7月28日(土)午後2時～、五十嵐記念病院(土崎港中央一丁目)で。無料。直接会場へどうぞ。詳しくは五十嵐記念病院tel(845)8102

### 健康は食事から～ 料理教室へどうぞ

男の料理(酒のおつまみ) 栄養バランスのとれた料理が簡単に作れます。  
日時 / 8月7日(火)午後7時～8時30分 会場 / 河辺総合福祉交流センター 材料費 / 500円 定員 / 先着20人(男性)  
申し込み 7月23日(月)午前9時から河辺公民館tel(882)5311

夏バテ解消！エスニック料理 30歳代までのかたが対象。焼きビーフンなど。材料費700円。先着20人。  
日時 / 8月9日(木)午後6時30分～8時30分 会場 / サンパル秋田

申し込み 7月23日(月)午前9時から市勤労青少年ホーム△tel(824)5378  
テルサの料理教室 秋田テルサで開きます。時間は午前10時から(は午後6時から)。受講料1,900円(は1,700円)。定員各24人。

イタリア料理 7月25日(水)  
手作り豆腐 7月27日(金)  
絵巻寿司 7月28日(土)  
和食おもてなし料理 8月1日(水)  
お盆のお菓子 8月3日(金)  
申し込み 秋田テルサtel(826)1800



# 乳がん検診

## 視触診とマンモグラフィ検査

視触診検査とマンモグラフィ(乳房X線撮影)検査を併用することで、より精密な検査ができ、乳がんの早期発見に効果的です。

撮影場所により申し込み先が異なります。ご注意ください。保健予防課tel(883)1176

**対象** 平成20年3月31日現在  
40歳以上で偶数歳の女性

**料金** 40歳代のかた...2,900円  
50歳以上のかた...2,300円

マンモグラフィ  
(乳房X線撮影機)

### 注意事項

- ▶マンモグラフィ検査、視触診検査の片方だけの受診はできません
- ▶健康保険証など、年齢を確認できるものをお持ちください
- ▶生理の前の受診は避けてください
- ▶妊娠しているかたは主治医にご相談ください
- ▶各撮影所には定員があります。お早めに申し込みを

### 料金が無料になるかた

- ・76歳以上のかた
- ・市民税非課税世帯のかた...市民税課、土崎・新屋支所、アルヴェ市民サービスセンター、河辺・雄和市民センター、岩見三内・大正寺連絡所で発行する平成19年度の市民税・県民税(所得・課税)証明書をお持ちください。なお、「検診のため」とお話しくださいれば、発行手数料はかかりません。
- ・生活保護世帯のかた...「医療のしおり」をお持ちください。



## 撮影場所によって申込先と受診方法が違います

市保健センター 秋田テルサ  
県総合保健センター 土崎公民館  
美術工芸短大のアトリエももさだ  
中通健康クリニック 中央健診センター(大川反)を利用するかた

市保健所保健予防課へお申し込みくださいtel(883)1176

7月20日(金)から10月25日(木)まで、住所、氏名、生年月日、日中連絡がとれる電話番号と、右のマンモグラフィの撮影日程から希望日時・場所を第3希望まで選んで、保健予防課へご連絡ください。

### 申し込み後の流れ

受診券が届きます  
受診券に同封の「視触診検査受託医療機関一覧表」から、視触診検査を受ける医療機関を選んで予約します  
受診券に記載の日時・場所でマンモグラフィ検査を受けます  
視触診検査を で予約した医療機関で受けます  
検診の結果は後日、郵送で届きます

### あきた乳腺クリニック

秋田赤十字病院  
市立秋田総合病院 中通総合病院  
秋田組合総合病院を利用するかた

直接、各病院へお申し込みください(あきた乳腺クリニックは保健予防課へ)。申し込み後の流れは、各病院にご確認ください。なお、視触診検査とマンモグラフィ検査は同日に行います。

マンモグラフィの撮影日程	市保健センター▶ 8月9日(木)・15日(水)~17日(金)・27日(月)・29日(水)・30日(木) 9月3日(月)・4日(火)・7日(金)・10日(月)・11日(火)・13日(木)・20日(木)・21日(金)・25日(火)・27日(木) 10月2日(火)~5日(金)・9日(火)~11日(木)・16日(火)	撮影受付時間 朝 【9:00~10:00】 午前 【10:30~11:30】 昼 【13:00~14:00】 午後 【14:30~15:30】
	秋田テルサ▶ 9月6日(木)・14日(金) 10月17日(水)	
	県総合保健センター(脳研センター隣り) ▶ 9月5日(水)・19日(水)	
	土崎公民館▶ 8月10日(金)・31日(金) 9月18日(火)・26日(水)	
	美術工芸短大のアトリエももさだ▶ 8月28日(火)	
中通健康クリニック▶ 8月27日(月)~10月31日(水)(土・日、祝日を除く) 【15:00~15:30 15:30~16:00】		
秋田県総合保健事業団中央健診センター(大川反) ▶ 8月25日(土)から10月27日(土)までの毎週土曜日【9:00~11:00】		

### 視触診検査の実施機関

検査期間は9月1日(土)~11月30日(金)。保健予防課から受診券が届いたら予約してください。

大町内科外科クリニック(大町) 木曾医院(外旭川) 山王レディースクリニック(山王) 設楽産婦人科内科クリニック(外旭川) 杉山医院(土崎) すずきクリニック(泉) 土崎レディースクリニック(土崎) 濱島医院(保戸野) 福田胃腸科クリニック(広面) 藤盛レディースクリニック(アルヴェ内) 村田産婦人科医院(土崎) あきた乳腺クリニック(広面) 市立秋田総合病院(川元) 秋田組合総合病院(飯島)

実施医療機関	マンモグラフィ・視触診検査受付時間	申し込み
あきた乳腺クリニック	8月2日(木)~11月30日(金)(水・日・祝日を除く) 【朝9:00~11:00、午前11:00~13:00、午後14:00~16:30(土曜日は13:00~15:00)】	7月20日(金)から保健予防課tel(883)1176
秋田赤十字病院 tel(829)5220	8月1日(水)~11月30日(金)の平日 【8:00~8:30】	7月20日(金)から(平日の午後2時~4時)
市立秋田総合病院 tel(823)4171	8月1日(水)~11月30日(金)の月・水・金曜日のみ(祝日は除く)【12:45~14:00】	7月25日(水)から(平日の午後3時~4時)
中通総合病院 tel(833)1122	8月1日(水)~11月30日(金)の平日【月・火・水・金は12:00、木は13:30に受け付け】	7月20日(金)から(平日の午後2時30分~4時30分)
秋田組合総合病院 tel(880)3013	8月1日(水)~11月30日(金)の平日 【9:00~11:00】	7月20日(金)から(平日の午後1時~2時)

# 育児

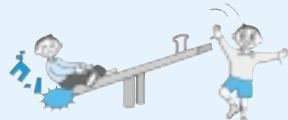

きゅうと 急な飛びおりは×



た 立ちのりや2人のりは×



すべり面から のぼるのは×

## ルールを守って楽しい夏休み

公園で壊れている遊具を見つけたときなど、お気づきの点がありましたら、公園課公園施設管理センターへご連絡ください。tel(866)2445



かた 肩かけカバンやランドセルをせおったまま

### 初期離乳食教室

生後4・5か月のお子さんと保護者が対象。お子さんも一緒にどうぞ。離乳食の進め方、食品の調理法、試食など。無料。定員25組。とき / 8月3日(金)午前10時～11時30分 ところ / 市保健センター  
申し込み 7月23日(月)から市保健所保健予防課tel(883)1175

### 赤ちゃんのSOS講座

生後6か月までのお子さんの保護者が対象。急病時の対応に関する小児科医師の講話や参加者同士の情報交換など。無料。託児あり。とき / 8月7日(火)午後1時20分～3時30分 ところ / 市保健センター 定員 / 先着30人  
申し込み 7月23日(月)から市保健所保健予防課tel(883)1174

### 子ども未来センターの催し

参加無料。直接会場へ。子ども未来センターtel(887)5340

**おやこDEうたツチャオ** 夏の楽しい歌を歌いましょう。対象 / 就学前のお子さんと保護者 とき / 7月27日(金)午前10時30分～11時 ところ / 子ども未来センター

**パンダ広場** 親子のふれあい遊びや手遊びなど。開始30分前から自由に遊べます。対象 / 就園前のお子さんご家族 とき / 8月2日(木)午前10時～11時 ところ / セリオン多目的ホール

**おはなし会** 対象 / 就学前のお子さんご家族 とき / 8月7日(火)午前10時30分～11時 ところ / 子ども未来センター

### 保育所で遊ぼう

**保育所開放** 直接各保育所へ。対象 / 0歳～5歳の親子 時間 / 午前9時45分～11時 手形第一・川口 ▶ 7月24日(火)

新波・雄和中央・川添 ▶ 7月26日(木)  
**親子サロン** 就園前のお子さんが対象です。お母さん同士で交流しませんか。8月1日(水)午前9時45分～11時、保戸野保育所で。申し込みは、7月23日(月)から保戸野保育所tel(823)6928

### 南部公民館の催し

南部公民館で開きます。申し込みは南部公民館tel(832)2457

**乳幼児のための救急法講習会** 就園前のお子さんと保護者が対象です。AED(自動体外式除細動器)を使用した実習もできます(消耗品代300円)。とき / 8月1日(水)午前10時～11時30分 受講料 / 無料 定員 / 先着8組 申し込み / 7月23日(月)午前9時から

**ピアノミニコンサートとトーク「子育てに生かす音楽」** 乳幼児の親子が対象です。とき / 8月8日(水)午前10時～11時30分 参加費 / 無料 定員 / 先着40人 申し込み / 7月24日(火)午前9時から

### 東部公民館幼児学級の公開講座

1歳～4歳のお子さんご家族が対象。歌や楽器演奏、絵本の読み聞かせなど。無料。定員40組。とき / 8月7日(火)午前10時～正午 ところ / 東部公民館

申し込み 7月23日(月)午前8時30分から東部公民館tel(834)2206 (当日の参加もできます)

### ばっけの会の講習会

いずれも申し込みは7月21日(土)から、NPO法人ばっけの会の松村さんtel080-1813-7198

**親子の食育料理講座** とき / 8月5日(日)、9月2日(日)、10月7日(日)、0歳～6歳の親子(託児あり)が午前10時～正午、4歳～10歳の親子が午後1時30分～3時30分 ところ / 遊学舎 材料費 / 1組

1,500円 定員 / 先着各15組

**ミニ竿灯作り** 対象 / 就学前の親子 とき / 7月29日(日)午前10時～正午 ところ / 遊学舎 材料費 / 1組500円 定員 / 先着20組

### 西武の無料育児相談会

妊娠中や育児の不安、発育、予防接種、離乳食などの相談に助産師が応じます。無料。直接会場へ。詳しくは秋田西武tel(832)5111 とき / 7月22日(日)正午～午後4時 ところ / 秋田西武3階

### 幼稚園で遊ぼう

**ジャガイモ掘りと水遊び(和田幼稚園)** 就園前のお子さんが対象。8月1日(水)午前9時30分～11時。無料。直接会場へ。tel(882)2167  
**ちびっこあつまれ(仁井田幼稚園)** 就園前のお子さんが対象。水遊びなど。8月2日(木)午前9時～11時。無料。直接会場へ。tel(839)2048

子育て支援団体や事業所団体のかた



### みんなで子育て環境改善!

子育て支援団体や事業者団体(経済・商工団体)などが対象です。各団体の活動内容を「子ども・子育て支援活動計画」として県に提出していただき、子ども・子育て支援推進協議会の場で、子育てに関する施策について検討していただきます。参加メンバー同士連携を図り、社会全体で子育て家庭を取り巻く環境を改善していきませんか。詳しくは県のホームページでもお知らせしています。

▶ <http://www.pref.akita.lg.jp/> (「子ども・子育て支援活動計画」で検索し、「子ども・子育て活動計画策定に関する指針」をクリック)

問い合わせ 秋田地域振興局児童・障害者班tel(855)5171

# 夏の大森山動物園

## 親と子のふれあい写生大会

7月30日(月)午前9時～午後2時30分

絵画、立体の2部門。中学生以下無料。高校生以上は入園料500円。雨天時は7月31日に延期します。



お手をするミニブタちゃん



## 大森山が全国ビックリ度4位に!

雑誌「日経トレンディ」8月号の「全国動物園ビックリ度格付け」で、大森山動物園が旭山(旭川市)、上野(東京)、多摩(東京)という有名動物園に続いて第4位に入りました。

まんまタイムや餌やり体験、動物を近くで見せる仕掛けの多さが評価されてのランクイン。これからも展示や仕掛けに磨きをかけて、みなさんを楽しませます!

絵画

申し込みは当日、動物園で受け付け。画材(鉛筆、消しゴム、クレヨンなど、各自必要なもの)、画板(38センチ×54センチの画用紙が載る大きさ)、筆洗いや水入れをお持ちください。画用紙はさしあげます。

立体

小学4年～6年生が対象。10センチの土粘土で動物を作ろう! 先着20人。申し込みは7月23日(月)正午から大森山動物園tel(828)5508

## 親子サマースクール

### 体感! 近すぎる野生動物たち

8月4日(土)・7日(火)午前9時～午後3時10分

親子やグループでどうぞ。個人でも参加OK。小学4年生以下のお子さんは保護者同伴で。飼育作業体験や、動物園の裏側見学など。参加費1組700円(高校生以上は入園料500円がかかります)。定員各日15組。応募多数の場合は抽選。

申し込み

はがき、ファクス、Eメールで、住所、電話番号、参加者全員の氏名(ふりがな)・年齢、学校・学年、参加希望日を、7月25日(水)(消印有効)まで、〒010-1654秋田市浜田字潟端154 大森山動物園「サマースクール」係ファクス(828)5509

Eメール ro-inzo@city.akita.akita.jp

## NIGHT ZOO INTERNATIONAL JAZZ FESTA

### ナイトZOOジャズフェスタ～守ろう秋田のゼニタナゴ

8月17日(金)午後6時～



昨年、夜の動物園で開催して好評だったナイトZOOジャズフェスタを今年も開催。チケット1,500円(入園料含む)。詳しくは大森山動物園tel(828)5508

## 休まず営業! 夏のザ・ブーンは



ザ・ブーンは7月26日(木)から8月22日(水)まで無休。営業時間は午前10時～午後9時(プールは午後8時まで)。楽しいイベントいっぱいだよ! tel(827)2301

入館料

大人500円、中・高校生400円  
3歳～小学生300円



## オールドカー募集

8月18日(土)に太平山リゾート公園で開催するオールドカーミーティングに展示する車を募集。おおむね昭和57年以前の生産車が対象です。詳しくは実行委員会の岡部さんtel(868)5414

小学～高校生!



## ジュニアフレンド シップゴルフ大会

8月10日(金)午前8時～  
秋田リバーサイドグリーン

リバーサイドスタッフと対決しよう! 小学～高校生で、リバーサイド18ホールをプレーしたことがあり、ゴルフ経験が1年以上のかたが対象です。参加無料。賞品あり。申し込みは、8月8日(水)まで秋田リバーサイドグリーンtel(829)0223

## 弥生っこ村に集合だ!

御所野にある地蔵田遺跡で弥生時代を体験しよう。参加無料。申し込みは、7月23日(月)午前9時から文化振興室tel(866)2246

## 土器づくり教室

7月31日(火)午前9時～11時▶成形

8月18日(土)午前9時～午後4時▶野焼き

弥生時代の土器づくりを体験! 対象は中学生以下(小学3年生以下は保護者同伴)。先着20人。



自分だけの一本を埋め込もう!

## 木柵づくり体験

8月9日(木)午前9時～11時30分

自分の名前を刻んだ木材で、遺跡を囲む柵を作ります。先着20人。

企画展「地球へのメッセージ展」  
親子でギャラリーツアー

8月1日(水)午後2時～

一般500円  
高・大学生300円  
中学生以下無料

どなたでも参加できます。  
洋画家の佐々木良三さんと話しながら、世界の子どもの作品を鑑賞しませんか。直接、美術館へどうぞ。

展示会は7月20日(金)から8月29日(水)まで開催します。

問い合わせ 千秋美術館tel(836)7860



イスラエルのミレイナさん(9歳)の作品

伊藤博次「鳥雲になるとき」(1982年)



田口省吾「岩礁」、広幡憲「ポエム」など、郷土ゆかりの洋画が並ぶアートの小道を散歩しませんか。一般300円、高・大学生200円、中学生以下無料。

コレクション展  
アートの散歩道  
洋画編

7月20日(金) ▶ 9月17日(月)

午前10時～午後6時(入館は5時30分まで)

列品解説... 7月28日(土)、8月22日(水)、午後2時～

夏も千秋美術館!

常陸太田市・秋田市・仙北市  
三市連携交流記念パネル展

8月3日(金) ▶ 5日(日) 午前9時～午後5時  
アルヴェ2階(多目的ホール前)

常陸と出羽の歴史的な絆を縁に、それぞれに友好有縁交流を行ってきた三市の連携交流提携を記念し、各市の名所や伝統芸能などの写真を展示します。企画調整課tel(866)2033



国宝「佐竹寺」(常陸太田市)

未来づくり女性セミナー

「目からウロコの男女学～家族の関係性から自分をふり返る」がテーマの5回連続講座。男女共生社会の実現に向け家族について考えます。定員20人。託児あります。

対象 18歳以上の女性(市などの審議会委員は除く)

会場 サンパル秋田

日程と内容  
9月5日(水) ▶ 「家族」とはなにか  
9月19日(水) ▶ 住まいからみる「家族」  
10月3日(水) ▶ スピーチトレーニング～家族と私  
11月7日(水) ▶ 自分らしく生きるために  
11月17日(土) ▶ 家族内コミュニケーションとは

時間 午後6時～8時  
(11月17日のみ午後1時30分～4時)

申し込み

男女共生・次世代育成支援室tel(866)2141

生ごみ堆肥づくり学習会

家庭でできる

環境貯金で行う事業です。コンポスター(生ごみ処理容器)や微生物を使って堆肥づくり。

時間は午前9時～正午。定員各30人。

雄和公民館 ▶ 8月25日(土) 河辺公民館 ▶ 8月26日(日)  
西部公民館 ▶ 9月8日(土) 東部公民館 ▶ 9月9日(日)  
北部公民館 ▶ 9月15日(土) 南部公民館 ▶ 9月16日(日)

申し込み 7月23日(月)から環境企画課tel(863)6632

公立美術工芸短大の公開講座

会場は美術工芸短大。定員は先着順です。

申し込み...美術工芸短大事務局tel(888)8100

講座名	開催日時	受講料	定員
金属を溶かしてみよう 砂形鑄造法でオリジナルプレートを創ります	8月18日(土)・25日(土)、午後1時～5時 8月26日(日)午前10時～午後5時	5,000円	10人
お椀に絵付け(対象/小学生以上) 漆塗りのおわんに色漆で絵付けをします	8月25日(土)午後1時～3時	2,000円	15人



男女フォーラムでPRしたいサークル・個人募集!

12月1日(土)に文化会館で開催する「第17回しあわせ実感男女フォーラム」では、いろいろなサークルや個人のかたの活動をPRする場所を提供します。これから活動を予定しているかたもOKです。申し込みは8月10日(金)まで。詳しくは、男女共生・次世代育成支援室へtel(866)2141

詳しい放送日程は  
広報課へどうぞ  
tel(866)2034



5分間テレビ番組  
AAB おはよう秋田市から  
月～木 午前10時30分～  
ABS こんにちは秋田市から  
金 午前11時20分～  
土 午前11時40分～  
午後3時55分～  
日 午前11時55分～  
AKT こんばんは秋田市から  
水 午後10時54分～

15分 7/29(日) 7:30～ ABSおはよう秋田市長です「平成19年度、秋田市のこれまでの話題」

7/20(金) ▶ 7/24(火)  
市民レポーターが紹介  
市役所職場体験～広報あきたを作る!  
魅惑のエレクトーン～高校生ユニット「サトケン」

7/25(水) ▶ 7/31(火)  
市民レポーターが紹介  
秋田わか杉国体情報  
幼稚園児が土崎港曳山まつりに挑戦!



エフエム秋田 秋田市マンデー555 毎週月 午後5時55分～  
ABSラジオ 秋田市今週のいちネタ 毎週火 午前10時30分～  
エフエム橋台 午後スタ 毎週水 午後2時00分～

千秋美術館企画展「地球へのメッセージ展」  
国体「大会旗・炬火リレー開催」  
「広報あきた」から



# 案内

## 秋田ふるさと検定

県民それぞれが秋田の魅力を伝える身近な案内人になることをめざし「秋田ふるさと検定」が実施されます。試験は8月26日(日)、ノースアジア大学ほか大館、横手、東京で実施。受験料は2級(新設)が3,500円、3級が2,200円。申し込みは8月3日(金)まで。受験対策講座も開催。詳しくは秋田商工会議所tel(866)6679

## 輝くあしたのために

早稲田大学法科大学院の浅倉むつ子教授が、男女共同参画社会の実現について講演。8月18日(土)午前10時~11時30分、サンパル秋田で。無料。申し込みは、7月23日(月)から女性学習センターtel(824)7764

## 補助菊苗さしあげます

先着100人(1人5本まで)。引き渡しは7月28日(土)午前10時~11時、西部公民館で。

申し込み 往復はがきに住所、氏名、電話番号を書いて、7月26日(木)(必着)まで、〒010-1631新屋元町4-31秋田西部菊花同好会の大塚健吉さんtel(828)3154

## ボランティア募集

子育てボランティア 子ども未来センターのイベントで子どもとふれ合いませんか。登録のための研修会(講義、子どもと交流)を開催します。

対象/高校生、短大生、大学生  
日時/8月1日(水)午前10時~正午  
会場/アルヴェ4階 申し込み/子ども未来センターtel(887)5340

アルヴェ運営サポーター 来館者の案内や、事業の企画・運営をするボランティアの説明会を開催します。

対象/18歳以上(高校生除く)  
日時/8月7日(火)午後2時~3時  
会場/アルヴェ音楽交流室D 申し込み/8月3日(金)まで、秋田市民交流プラザ管理室tel(887)5310

障害者ボランティア 10月13日(土)~15日(月)、全国障害者スポーツ大会の競技会場で「ふれあい広場」を開催します。集まった選手に秋田らしさを感じてもらい、この広場の運営ボランティアを募集します。説明会は7月26日(木)午後1時30分~3時、7月28日(土)午前10時~11時30分、市老人福祉センターで。直接会場へ。市社福協tel(862)9774

犯罪被害者を支援 20歳以上のかたが対象。犯罪被害者の相談にのったり、専門機関に付き添ったりするかたを募集。応募は7月31日(火)まで。研修期間は2年。資料代5,000円。応募方法など詳しくは、秋田被害者支援センターtel(887)7605

## 「夕日の松原」標語募集

秋田市から潟上市までの沿岸にある松林「夕日の松原」を守っていくことをテーマにした標語を募集。最優秀賞には、1万円相当の副賞を授与。

申し込み はがきかファクスで、標語(1人何点でも可)、住所、氏名、電話番号を、8月24日(金)まで、

〒010-0951山王四丁目1-2 秋田地域振興局森づくり推進課  
ファクス(860)3386・tel(860)3381

## 防衛省採用試験説明会

防衛省採用試験の説明会を開催。時間内に直接会場へ。詳しくは自衛隊秋田募集案内所tel(864)4929

日時/7月29日(日)午前10時~午後3時  
会場/サンパル秋田、土崎公民館、西部公民館、雄和地域活動センター  
種目/2等陸海空士、一般曹候補生、航空学生、防衛大学校、防衛医科大学校、看護学生、自衛隊生徒

## 瓦屋根の無料点検

8月8日(水)の「屋根の日」に、瓦屋根の点検と雨どいの掃除を無料で行います。先着50人。申し込みは7月23日(月)から、秋田県瓦屋根診断技士の金子さんtel0184(35)2037

## 無料相談へどうぞ

特許相談 発明の特許、実用新案などの相談に弁理士が応じます。7月26日(木)、8月3日(金)、午前10時30分~午後3時30分、県庁第二庁舎3階で。申し込みは、(社)発明協会秋田県支部tel(824)4282

生活保護110番 生活保護申請などの相談に司法書士が電話で応じます。7月28日(土)午前10時~午後3時。tel0120-052-088

木造住宅の耐震相談 電話で相談に応じます。希望者には建築士が訪問し、無料診断。(社)秋田県建築設計事務所協会tel0120-014-809(平日の午前8時30分~午後5時)

広報クイズは、毎月第3金曜日発行号に掲載。

正解者には、抽選で10人に「図書カード1000円分」をプレゼント! さらに、抽選に外れたかたの中から10人に、スギッチのマウスパッドとハンドタオルをさしあげます。

気ままなひとことをそえて、ご応募ください。

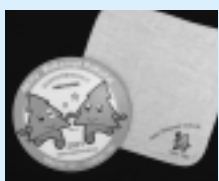

読者のひとことは 6~7ページで紹介!

# 広報クイズ 179



1

環境貯金を使って、マイバッグ製作に続く第2弾「生ごみ 作戦」を実施しています。 に入るのは?

2

竿燈会場で「秋田わか杉国体」の大会旗と炬火をリレーするのは、何月何日?

答えは7月6日、20日号の「広報あきた」の記事中に!

6月15日号の当選者

前回のクイズの答え 問1 = 「9月29日」 問2 = 「腹話」術  
全問正解164通でした。

図書カード▶石川せつ子(新屋)、大高栄子(寺内)、金子英里(新屋)、熊田ゆり子(港北)、ちゅん(將軍野)、トマト(下新城)、ぼこねえ(牛島)、宮嶋千恵(土崎港)、リリーさん(濁川)、ワカコ(飯島)

スギッチグッズ▶甲谷由美子(八橋)、工藤麻希子(八橋)、窪目トシ(泉)、沢田けい子(土崎港)、澤田石つや(大町)、中田ヨシ子(土崎港)、坂塚久治(土崎港)、三浦朝子(外旭川)、みちこ(高陽)、渡辺睦(御野場)

= 敬称略 =

## 応募方法

はがき、ファクス、Eメールに、答えと住所、氏名(ふりがな)、年齢、電話番号を書いて、7月31日(火)(必着)まで、

〒010-8560秋田市役所広報課

ファクス(866)2287

Eメール ro-plpb@city.akita.akita.jp

Eメールで応募するかたは、件名を「広報クイズ」としてください。

当選した際、氏名の掲載を希望しないかたは、氏名と一緒にペンネームなどをお書き添えください。

問 市民相談室の無料相談

相談の種類	相談場所	相談日	時間	申し込み
法律	市民相談室	8月2日(木)・16日(木)	9:00~	予約は、7月24日(火)午前8時30分から電話または市役所1階の市民相談室で受け付けます。tel(866)2039
	土崎支所	8月9日(木)		
	秋田テルサ	8月2日(木)	13:30~	
司法書士	市民相談室	8月14日(火)	14:00~	
年金・社会保険		8月10日(金)	13:00~	
遺言・相続		8月21日(火)	9:00~	
人権・困りごと	市民相談室	8月9日(木)	13:00~	相談の順番は、当日の先着順です。直接、市役所1階の市民相談室にお越しください。
		8月3日(金)		
		8月8日(水)		
行政書士				
行政				

日(土)午後1時30分~3時、文化会館で。無料。直接会場へ。詳しくは、開催する会の坂本さんtel(839)5481

秋田わか杉大会バスツアー

県庁前からバスで移動。競技体験と競技会場見学。無料。先着20組。対象/小・中学生の親子 日時/8月11日(土)午前8時40分~午後1時  
申し込み 7月23日(月)から秋田地域振興局地域企画課tel(860)3313



講座

観世流能楽講座

観世流能楽師が解説します。直接会場へ。詳しくは、あきた能楽さんばの会の館岡さんtel(877)3904  
日時/7月23日(月)午前10時~11時45分 会場/民俗芸能伝承館 受講料/3,000円(テキスト代含む)

消費者講座

化粧品の安全で正しい使い方を解説。7月25日(水)午後1時30分~3時30分、アルヴェ多目的ホールで。無料。定員70人。申し込みは市消費者センターtel(866)2016

信頼される大家さんに

空室対策や、佐藤貴美弁護士による原状回復の基礎知識など。受講無料。先着80人。申し込みは、秋田県宅地建物取引業協会tel(865)1669  
日時/7月28日(土)午後1時30分~4時30分 会場/文化会館

ダッチオープン入門

魔法の鍋ダッチオープンで野外料理! 参加費1,000円(昼食含)。先着20人。秋田駅から送迎バスあり。対象/20歳以上 日時/8月21日(火)午前10時~午後3時 会場/太平山自然学習センター「まんたらめ」

申し込み 7月24日(火)から太平山自然学習センターtel(827)2171

IT講習(エクセル)

エクセル初級 文字入力ができるかたが対象。8月3日(金)午前10時~午後3時、雄和公民館で。無料。定員11人。申し込みは7月23日(月)午前9時から雄和公民館tel(886)5585  
初めてのエクセル(WindowsXP) 再就職をめざす女性で、マウス操作ができるかたが対象。日時/8月27日(月)・28日(火)・29日(水)、午前10時~午後1時 会場/サンパル秋田 定員/8人(抽選) 受講料/1,200円(テキスト代含) 申し込み/往復はがきに、講座名、住所、氏名、年齢、電話番号を書いて、7月26日(木)まで、〒010-0921大町二丁目3-27 女性学習センターtel(824)7764



催し物

ヤマユリ観賞会

雄和ヤマユリ生産組合が育てたヤマユリを観賞しませんか。7月25日(水)午前10時、雄和南体育館に集合。参加無料。直接、集合場所へどうぞ。  
問い合わせ 雄和ヤマユリ生産組合の菅野さんtel(887)2832

民俗芸能合同発表会

市内各地域に受け継がれている民俗芸能が一同に会します。詳しくは、民俗芸能伝承館tel(866)7091  
日時/7月29日(日)午前10時30分~午後2時45分 会場/民俗芸能伝承館 入館料/100円(中学生以下無料)

パネル展「秋田城跡をみる」

秋田城跡の発掘調査の成果を展示。日時/7月25日(水)から8月19日(日)まで、午前9時30分~午後4時30分 会場/旧金子家住宅 入館料/

100円(中学生以下無料)

問い合わせ 秋田城跡調査事務所 tel(845)1837

夜間天体観察会

大型望遠鏡で木星観察など。8月4日(土)・5日(日)、午後7時30分~8時30分、秋田大学教育文化学部3号館天文台で。中学生以下は保護者同伴。保険料50円。定員各30人。直接会場へ。詳しくは秋田大学教育文化学部の毛利さんtel(889)2655

秋田駅前カーニバル

アゴラ広場を中心に開催します。詳しくは広小路商店街振興組合事務局の佐々木さんtel(833)1358  
7月27日(金) 盆踊り大会(午後6時30分~)、西馬音内盆踊り(午後7時30分~)。夜店も出ます。  
7月28日(土) チャリティーフリーマーケット(午前10時~午後4時)

平和のメッセージ2007

講演「被爆体験の全体像」「イラクの子どもたちの現状」や、長崎原爆アニメの上映、ハンドベル演奏など。日時/8月6日(月)午後2時~4時 会場/アルヴェ2階多目的ホール 入場料/無料(いす席は中央通りのヤマハ秋田店にある整理券が必要)  
問い合わせ 聖霊高校ハンドベル部の熊谷さんtel(833)7311

秋田市身体障害者福祉大会

体験発表や講話など。7月28日(土)午前10時~正午、県社会福祉会館で。無料。直接会場へ。詳しくは秋田市身体障害者協会tel(866)1341

2007雄物川フェア

野菜・山菜などの直売やパネル展、カヌー体験など。7月22日(日)午前10時~午後3時、秋田大橋茨島側の広場で。詳しくは、秋田観光コンベンション協会tel(824)1211

# 情報チャンネルa

梅雨晴れ間 軽いジョークのひとつでも ヒサト



## 夏休みのイベント

### あか 赤れんが郷土館の催し

申し込みは7月24日(火)午前9時30分から赤れんが郷土館tel(864)6851

#### 石を削ってハンコづくり

対象/小学4年~6年生 日時/8月1日(水)午前10時~正午

参加費/500円 定員/先着15人

#### レンガで工作 赤れんが郷土館と

同じレンガでフォトフレームなどを作ろう。対象/小学4年~中学2年生(保護者の参加も可) 日時/8月8日(水)午前9時30分~正午 参加費/1人500円 定員/先着20人

#### 赤れんが館子ども探検隊 郷土館

クイズ、れんが積み体験など。対象/小学3年~6年生(保護者同伴も可) 日時/8月10日(金)午前10時~11時30分 参加費/無料(大人は入館料200円) 定員/先着15人

### きょうしつ ものづくり教室いろいろ

**親子陶芸教室** 対象/小学生の親子 日時/7月26日(木)、8月10日(金)・21日(火)、午前10時10分~正午 会場/サンパル秋田

材料費/1組300円 定員/先着10組 申し込み/7月23日(月)午前9時から中央公民館tel(824)5377

**押し花アート** 対象/小学4年~6年生 日時/7月30日(月)午前9時30分~正午 会場/南部公民館 材料費/500円 定員/先着20人 申し込み/7月23日(月)午前8時30分から南部公民館tel(832)2457

**自然の竹で竹笛づくり** 対象/小学4年~6年生 日時/7月31日(火)午前10時~正午 会場/民俗芸能伝承館 参加費/無料 定員/先着20人 申し込み/7月23日(月)午前9時30分から民俗芸能伝承館tel(866)7091

**紙で作る昆虫標本** 対象/折り紙の

鶴を1人で折れる小学生 日時/8月1日(水)・2日(木)、午後1時30分~4時 会場/土崎図書館

参加費/無料 定員/先着各20人 申し込み/7月24日(火)午前10時から土崎図書館tel(845)0572

**タオルで作る布ぞうり** 対象/小学4年~6年生 日時/8月2日(木)午後1時30分~4時 会場/中央図書館明徳館 参加費/無料 定員/先着20人 申し込み/7月24日(火)午前9時から明徳館tel(832)9220

**ものづくり体験教室** 小学1年~4年生はかざぐるまカー(先着15人)、小学5年~6年生はクランク歩行マシン(先着10人)を製作。作ったマシンの競技会も開催。日時/8月2日(木)・3日(金)、午前9時30分~午後3時30分 会場/東部公民館 参加費/無料 申し込み/7月23日(月)から東部公民館tel(834)2206

**おやつづくり** 小学生が対象です。おやきやキャロットゼリーなどを作ります。日時/8月7日(火)午前10時~正午 会場/土崎公民館 材料費/300円 定員/先着24人 申し込み/7月23日(月)午前9時から土崎公民館tel(846)1133

### しょうしんしゃむ 初心者向け将棋教室

小学3年~6年生が対象。8月7日(火)・8日(水)・9日(木)、午前10時~正午、西部公民館で。無料。先着15人。申し込みは7月23日(月)午前9時から西部公民館tel(828)4217

### かき 夏季書道教室

小学生が対象。8月2日(木)・3日(金)、午前9時30分~11時30分、雄和公民館で。無料。定員40人。申し込みは雄和公民館tel(886)5585

### かい おはなし会において

**全国訪問おはなし隊** 小学生以下が対象。全国を回るキャラバンカーの見学と読み聞かせ。無料。直接会場へ。

中央図書館明徳館河辺分館(せせらぎライブラリー)tel(881)1202 7月22日(日)午後2時30分~3時35分

新屋図書館tel(828)4215 7月29日(日)午前10時30分~11時35分

土崎図書館tel(845)0572 7月29日(日)午後2時30分~3時35分

**せせらぎライブラリーおはなし会** 幼児以上が対象。7月27日(金)午前11時~11時40分、中央図書館明徳館河辺分館で。無料。直接会場へ。

明徳館河辺分館tel(881)1202

### えいしゃかい あつ 映写会に集まれ!

**子ども映写会** 中央図書館明徳館河辺分館で、午前10時30分~11時40分。無料。直接会場へ。tel(881)1202

「忍たま乱太郎」 8月3日(金)

「こぎつねのおくりもの」 8月18日(土)

**ちびっ子16ミリ映画会** 小・中学生が対象です。無料。直接会場へ。詳しくは土崎公民館tel(846)1133

土崎公民館 8月5日(日)午前10時~正午。「とべないホテル」など。港北児童センター 8月9日(木)午前9時45分~正午。「おじゃる丸」など。

### あそび きろくかい 遊びの記録会

東部地区の小学生が対象。7月27日(金)午前10時~11時30分、東部公民館で。割りばしダーツなど、いろいろな遊びに挑戦! 無料。内ばきを持って直接会場へ。tel(834)2206

### がいこく なつやす 外国はどんな夏休み?

留学のため秋田市に来ている中国、韓国、オーストラリアの高校生が各国の夏休みの過ごし方を紹介します。参加無料。直接会場へどうぞ。詳しくは新屋図書館tel(828)4215

対象/中学生以上 日時/7月27日(金)午後1時30分~3時 会場/新屋図書館研修室

### いしゃ どうぶつのお医者さん

獣医になるための助言など。8月4

秋田わか杉国体開催 雄物川放水路通水70年

# 秋田市 夏まつり 雄物川花火大会

8月10日(金) 荒天のときは、8月11日(土)に延期

雄物川河川敷 (ヤートセなどの催しは茨島側の大会本部前)

午後5時30分～ ヤートセ、河辺太鼓、大正寺おけさ、民謡手踊り  
午後7時10分～ 花火打ち上げ(午後9時終了予定)

「祝・秋田わか杉国体」の文字仕掛け花火、秋田西中生徒による国体11競技をイメージした創作花火など、7,500発の花火が夜空に輝きます。

問い合わせ 雄物川花火大会事務局(新屋支所内) tel(888)8080

渋滞が予想されますので、会場へは列車・バスでどうぞ。

## J R

J R 羽越線 上り		J R 羽越線 下り	
秋田駅発	17:38	新屋駅着	17:45
秋田駅発	18:21	新屋駅着	18:31
秋田駅発	18:38	新屋駅着	18:46
		新屋駅発	20:34
		新屋駅発	21:52
		秋田駅着	20:42
		秋田駅着	22:01

## 行きの中央交通バス(秋田駅前発)

大町経由新屋線(秋田駅前 番乗場発) 会場バス停「秋田大橋」「美術工芸短大入口」  
16:10 16:30 16:50 17:10 17:30 17:50 18:10 18:40 19:00

県庁経由新屋西線(秋田駅前 番乗場発) 会場バス停「勝平消防出張所前」  
16:05 16:25 16:45 17:00 17:15 17:35 17:55 18:15 18:35 18:55

大町・船場町経由川尻割山線(秋田駅前 番乗場発) 会場バス停「船場町」  
16:10 17:05 18:25

## 帰りの中央交通バス(秋田駅前行き)

大町経由新屋線(新屋案内所発) 20:30 20:50 21:00 21:10

