



秋田わか杉国体 少年女子・新体操優勝！（10月1日、市立体育館）

広 報

あきた

市民の生活情報誌

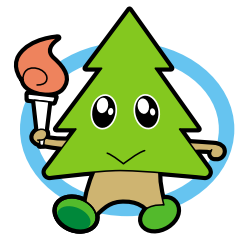

秋田わか杉国体
県勢大活躍で
閉幕！

11 直通番号のご利用を
はずして
使おう！
市役所電話番号一覧

- 2 国体スナップ
- 4 秋田市文化章 男女フォーラム参加者募集
- 6 井戸端市民通信
- 8 市役所からお知らせ
- 10 生ごみでたい肥づくり
- 15 予約式乗合タクシーの実験結果
- 16 育児 健康
- 19 家族の絆イベント 情報チャンネルa



秋田県選手団の堂々とした行進に声援もクライマックス



選手入場をバトンの演技で先導



「レインボーめいとく」がヤートセを披露



来年国体が開催される大分県は秋田国体成功を応援する横断幕を持って入場



華麗なバレエダンスも



開会式でもスグッチは大人気！



来年は「チャレンジおおいた国体」に来てネ！（大分県水泳チーム）



神奈川県の水泳選手たちとなごやかに



3位入賞した競泳成年男子400mメドレーリレーチーム。左から富樫
 広之真選手、奥野正寛選手、山下誠選手、庄司有太選手。個人種目
 でも山下選手は100m平泳ぎ優勝、庄司選手は200m個人メドレー優勝



競泳少年女子B 100m平泳ぎで堂々
 2位の小林明日香選手(山王中3年)



成年女子100m背泳ぎで及川真沙紀選手(写真左)が2位！
 アテネ五輪出場の中村選手(東京・1位)、寺川選手(大阪・3位)と



テニス成年女子は倉田祐子選手
 (写真)と野中生夏選手が3位に



体操成年女子は46年ぶりの優勝



体操成年男子は準優勝



優勝した新体操少年女子の演技

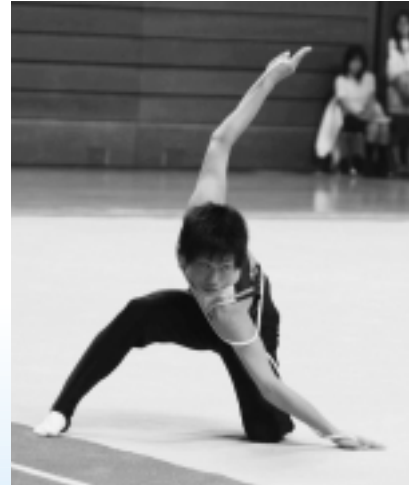

新体操少年男子は健闘3位

感動！ 秋田わか杉国体

10月4日までの写真を
 掲載しました。11月の
 広報でも国体の模様を
 お伝えします。

平成19年度 秋田市文化章

平成19年度秋田市文化章の受章者が決まりました。秋田市文化章は、芸術・産業などの各分野で、市の文化振興に大きく貢献したかたに贈られます。表彰式は11月1日(木)午後4時から、秋田キャッスルホテルで行います。

問い合わせ 文化振興室 ☎(866)2246

技芸



はせやまほうき
長谷山芳喜さん

本名：長谷山陽子

(62歳・保戸野)

ひとこと…まだまだ修行半ばで、日に日に煎茶道の奥深さを感じています。思いやり、人と人との和、そして日々の稽古を大事にしながら、流派の灯をともし続けていきたいと思っています。

功績 煎茶道狭山流の家元として、全日本煎茶道連盟に加盟し、全国煎茶道大会で茶席を担当するなど、長年にわたり全国的な活動を展開しています。また、秋田市芸術祭合同茶会や千秋公園で行われる千秋茶会などにも積極的に参加し、門弟の育成にも努めるとともに秋田における煎茶道の発展に寄与しました。

文芸



おかべ
岡部いさむさん

本名：岡部勇作 (76歳・手形)

功績 平成13年、自ら発起人となり「秋田市俳句人連盟」を設立。竿燈まつりで恒例となった「竿燈俳句大会」の開催や市内の小学校、児童センターでの指導など、本市の俳句文芸の振興をはかりました。

また、秋田市民憲章推進協議会役員として記念誌の発刊や全国大会の開催に尽力するなど、幅広い活動を続けています。

ひとこと…俳句を詠んでいて感じるのは、短いことばに人生を託す「ことのおもしろさ。寝る間も惜しんで毎日詠んでいます。これからは子どもたちが俳句にふれる機会をもっと増やしてあげたいですね。

産業



にしむらきいちろう
西村紀一郎さん

((株)山二代表取締役社長・65歳・南通)

ひとこと…ガソリンを扱っていますので安全面での心配り、環境に対する配慮を大事にしました。これからも市民生活に欠かせない石油製品の安定供給に努めたいと思います。

功績 石油製品販売会社の経営者として製品の安定確保・供給に努め、市民生活、地域経済活動の安定と向上に大きく寄与しました。

平成元年には秋田県石油商業組合の常任理事に就任。3Kといわれた業界の人材確保や労働環境の改善に尽力するなど、加盟企業の経営高度化・近代化対策に取り組みました。

しあわせ実感男女フォーラム

AKITAで描こう ~あなたとわたしのしあわせ未来図~

12月1日(土) 12:00~18:00

文化会館 参加無料
託児・手話通訳・要約筆記あり

17回目を迎える「しあわせ実感男女フォーラム」。映画、講演、ワークショップなど見どころ満載！男女共生社会()を考えるきっかけの場です。ぜひお越しください。

男女共生社会 = 「男女」という性別だけでなく、年齢や職業、身体状況、国籍などに関係なく誰もが互いの人権を認め合い、一人ひとりが個性や能力を十分に発揮できる社会



講演 14:00~15:40 整理券必要

今より少し自由に
生きられるための秘訣 & (オープニング)
中学生人権作文コンテスト優秀作品朗読

講師: 遥 洋子さん

テレビ、ラジオで活躍のかたわら、東京大学でフェミニズム社会学を学ぶ。「東大で上野千鶴子にケンカを学ぶ」など著書多数。大阪市出身。



映画 16:00~18:00 整理券必要

フラガール 字幕あり

炭坑閉鎖の危機をハワイアンセンターの建設で乗り切ろうと計画した福島の小さなまち。地元の娘たちを集めフラダンスショーの指導を始めるのだが...。(日本/2006年/120分)

講演・映画の入場整理券の申し込み

市役所山王別館2階の「男女共生・次世代育成支援室」へ直接おいでになるか、ファクス、はがき、Eメールに、右の必要事項を書いてお申し込みください。定員になりしだい締め切ります。

必要事項

郵便番号 住所 氏名 電話番号
・ファクス番号 参加希望...次のア~ウから一つを選択【ア 映画のみ イ 映画と講演 ウ 講演のみ】 託児希望のかたはお子さんの氏名(ふりがな)と生年月日(就学前のお子さんが対象。先着50人)

申し込み

〒010-8560秋田市役所男女共生・次世代育成支援室tel(866)2141
ファクス(866)2405 Eメール ro-plmw@city.akita.akita.jp

そのほかの催し

- スクエアダンス入門 12:00~
...アメリカ西部が発祥の踊り
- ウゴポリー体験教室 12:00~
...秋田版モノポリーで遊ぼう!
- 小学生人権標語作品展 13:00~
- 人権困りごと特設相談 12:00~
...D.Vや子育ての相談もどうぞ

秋田市友好・姉妹都市交流展

11月2日(金) 4日(日) 2日:午前10時~午後8時
秋田ニューシティ4階(大町) 3日:午前10時~午後4時
4日:午前10時~午後3時

友好交流の記念に寄贈された品々を展示するほか、各都市の街並み・自然・交流の様子を写真や映像で紹介いたします。姉妹都市にちなんだお菓子やお茶もご用意!

問い合わせ 秋田市姉妹都市フォーラムtel(866)2033(企画調整課内)

蘭州市(中国) ウラジオストク市(ロシア)
パッサウ市(ドイツ) セントクラウド市
(アメリカ) キナイ半島郡(アメリカ)



昨年の交流展

サンプル秋田まつり
と同時開催!
入場無料!!

井戸端 市民通信

月刊

読者のみなさんのページです。
21ページに掲載している広報クイズの答えと一緒に、気ままなひとこと、ちょっと言いたいひとことを、お待ちしております。

読者の伝言板



9月9日、中央道路を見せてもらいました。ここの地上は千秋公園の池だとか、ここの上は駅前の建物だとか写真で説明があり、人間の力つてすごいなと思いました。孫を連れて行きましたが、ただただ感動してきました。少しでも車の流れがよくなり、地上を歩く私たちが安心して歩ければいいなと思います(後藤和子さん 71歳・將軍野)

先日、中央道路の1日歩行者天国を楽しんできました。工事中的の見学もしていたので、すばらしい完成後の姿に感動しました。今度はドライブしてみます(さくらん坊さん 39歳・横森)

秋田に引越してきて3年がたとうとしています。秋田にはまだまだ知らない場所やおいしいものがあり、これからの生活もますます楽しみです。今年はどこか、県内の温泉に行けたらいいなと思っています(秋田3年生さん 34歳・八橋)

秋田に来て幼稚園探して悩

みましたが、いろいろ見学して気に入ったところを決め、元気に通っているところです。行く先々でスグツチを目にしては大喜びの子どもたち。盛り上がりつつありますね。秋田での国体ぜひ成功させてほしいです。10年前に住んでいたころはなかった道路やマンション、公共施設…。子どもを連れて戻ってきたので行ってみたいところがいっぱい。今度市立図書館に行ってみたいな(谷洋子さん 33歳・八橋)

今年各地で災害が続き、天災はおそろしいです。備えあれば憂いなしですね(伊藤ユキイさん 80歳・金足)

学校祭が無事終了しました。初めての学校祭だったけれど、みんなで協力したので大成功でした(はるちんさん 13歳・泉)

9月25日、三男の幼稚園最後の運動会。泣いていた入園式はついこの間のよう…。月日の流れの早さを感じました(渡辺裕子さん 40歳・土崎)

大森山遊園地の来春営業再

地域の話 おしえて!!

中鉢聡さんが小学校でミニコンサート これが本物のオペラなんだ!

秋田県湯沢市出身のテノール歌手・中鉢聡さんが、文化会館で行われるリサイタルを前に市内の小学校や養護学校を訪れ、ミニコンサートを開きました。

9月20日、雄和の戸米川小学校では、オペラ・トゥーランドットの「誰も寝てはならぬ」などをピアニスト・瀧田亮子さんの伴奏で披露。大迫力の歌声が音楽室に響き渡りました。オペラを聞いたことのない子どもたちは、中鉢さんの歌を聴きながら思い思いのイメージをふくらませたようです。中鉢さんはオペラや合唱の楽しさを秋田弁を交えながら面白おかしく話してくれて、子どもたちはとても親しみをもった様子でした。戸米川小学校にオペラの風が吹き抜けた楽しい時間になりました。



表情、演技もオペラそのまま



間近で聞くオペラは迫力満点!



おしゃべりかわらばん



秋田わか杉国体 ボランティアで活躍!

会話が楽しかった

昼ころが一番忙しく、4人の仲間と手分けしてがんばりました。全国から来たみなさんと気さくに楽しく話をしましたよ! 46年ぶりの秋田国体に関わることができてうれしかったです。



市立体育館でドリンクコーナーを担当した高橋陽子さん(山王)

ステキな笑顔で受付

元気いっぱいのあいさつと笑顔で心をこめて、3日間ボランティアしました。全国から来た選手たちと話す機会も多く、みんな楽しかったばかりでとても充実した日々でした。



県立プールで受付を担当した佐藤香奈さん(和洋高校2年)

安全に車を誘導

2日間、旧空港跡地で駐車場整理をしました。笑顔とあいさつ、そしてわかりやすい誘導を心がけました。日焼けしたけれど、半世紀に1回の国体に少しでも参加できてよかったです。



駐車場整理を担当した藤澤義人さん(秋田市建設業協会)

地域への恩返しです

今回はコミセンの壁や天井の修理をしました。今年で6年目になりますが利用しているかたから感謝のことはかけていただき、とてもやりがいがあります。地域への貢献のため、これからも続けていきたいと思ひます。



修繕ボランティアの先導役を務めた秋田建築労働組合青年部長の金子博さん

昔の人の生活を実感

旧黒澤家住宅には何度か来てますが、企画展ではお膳やろうそく立てなども展示していて、昔の人はこれを使っていたんだあと、昔の生活を感じました。前から興味があった本塗りの漆器も見られてよかったです。



旧黒澤家住宅の企画展「秋田藩武家の生活」に来ていた川村静子さん(楢山)



9月21日、明徳館こんわ会のみなさんが市内のホテルで「朗読と音楽の夕べ」を開催しました。今回は国体を記念し、秋田出身スポーツ人の話を朗読。落ち着いた語り、会場に感動があふれました。

開! 家族みんなで喜んでます。今から春が待ち遠しいです(上野明美さん 34歳・新屋)

わが家の愛犬は今年の暑さで元気がなく、水ばかり飲んでぐったりしてたので心配してましたが、こころ、3日涼しい日が続いてモリモリと元気を取り戻しました。私よりも回復が早いです(トミツチさん 56歳・飯島)

わが家の栗の実が落ちるころとなり、一部が道路に落ちるので朝早く起きて拾います。5時には作業終了です(逢田子さん 79歳・添川)

係からひとこと

県勢の大活躍で大いに盛り上がった「秋田わか杉国体」。みなさん満喫されましたか。秋田県チームの勇姿をカメラに収めようと走り回ったわたしたちは、感動の瞬間を間近で見ることができて感激の日々でした。

プレッシャーのかかる中、見事に地元の期待に応えた選手のみなさん、この大イベント成功のために何年も前から準備に取り組んできた関係者のみなさん、全国からのお客さんを気持ちよく迎えた市民のみなさん。ありがとうございます!そして本当にお疲れさまでした。

がんばったみんなにもう一度拍手!(水澤)



表彰おめでとう

市内の2団体が、ボランティア功労者として厚生労働大臣表彰を受けました。「病院ボランティアあきた」(村上知恵子代表・写真左)は病院の外来案内などを25年、「どんぐりの会」(藤原久美子代表)は障害者施設での活動を16年続けたことが評価。



マイバッグ持ってね!

9月20日、(財)秋田市総合振興公社が作ったオリジナルマイバッグ200枚が、同公社から、あきた共通商品券協同組合に贈られました。このバッグは同組合のイベントなどで市民にプレゼントされます。マイバッグ運動の広がりにエコアちゃんも期待大!

南大通りの時間規制を解除

11月1日(木)から、南大通りの時間規制(午前7時30分～9時)の一方通行規制を解除します。相互通行になりますので事故には十分ご注意ください。

秋田中央警察署
tel(835)1111



INFORMATION

市役所からのお知らせ

長期間使用の家電製品 必ず点検を!

長年使っている家電製品による火災が発生しています。火災や事故につながる場合もありますので、古くなった家電製品を使うときは必ず点検しましょう!

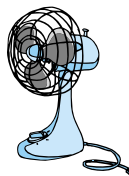

1 小規模修繕の 受注希望業者の 追加登録を受け付け

市が発注する小規模修繕(50万円以下)の受注を希望する業者の追加登録を受け付けます。すでに小規模修繕の登録を行っているかたは申請の必要はありません。申請要領・用紙は契約課(市役所3階)のほか、市のホームページからも入手できます。

<http://www.city.akita.jp/city/m/cv/>

対象 市内に主たる事業所があるかた。個人、法人、建設業の許可の有無、経営規模、従業員数などは問いませんが、建設工事、建設コンサルタントなどの業者登録を行っているかたは申請できません

登録の有効期間 平成19年12月1日から平成21年5月31日まで

申し込み 11月5日(月)～16日(金)の平日、午前8時30分～正午、午後1時～5時に、契約課工事契約担当へ。

tel(866)2165

2 通行規制に ご協力ください

次の場所で通行規制を行いますのでご協力をお願いします。問い合わせは、道路維持課へ。☎(864)3643

川尻広面線の通行規制

悪くなった舗装を直すため、川尻広面線(東通六丁目地内ほか)が、10月22日(月)から11月22日(木)までの午前9時30分～午後3時30分、片側交互通行になります。

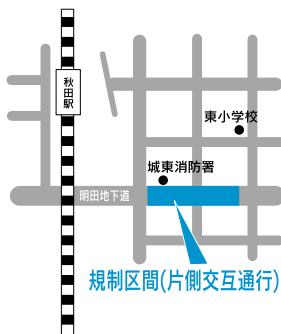

太田沢跨線橋の通行規制

太田沢跨線橋の補修工事に伴い、10月20日(土)から1月中旬まで通行規制を行います。2トン車より重量のある車両は通行できません。その他の車両も片側交互通行になります。

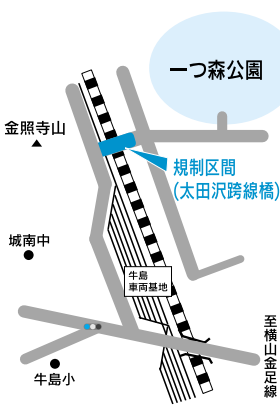

3 生ごみ処理機の 購入費を助成します

バイオ式電気生ごみ処理機を個人で購入し、その効率的な利用などについて調査・研究する5人以上のグループに、生ごみ処理機の購入費などの一部を助成します。

助成額 生ごみ処理機の購入費など、調査・研究費用の2分の1以内(グループ員1人あたり2万5千円が上限) 申し込み 環境企画課にある申請書(市ホームページからもダウンロードできます)に必要事項を書いて、〒011-0904 寺内蛭根三丁目24-3 環境企画課へ。tel(863)6632 http://www.city.akita.jp/city/ev/rev_box/kagen/

4 「南ヶ丘地区計画」の 都市計画案を お見せします

秋田赤十字病院北側にある南ヶ丘二丁目タウン全域を対象とした「南ヶ丘地区計画」の都市計画案を、10月19日(金)から11月1日(木)までの平日、市役所4階の都市計画課でお見せします。この計画案は、県ごとも総合支援エリア(仮称)の整備の前提となるものです。意見書の提出も、期間内に受け付けます。都市計画課☎(866)2152

Look!

10月は「不正軽油一掃強化月間」...ガソリンスタンドや走行中の車などを対象に燃料の抜き取り調査を行いますのでご協力ください。不正軽油の情報があったらご連絡ください。秋田地域振興局課税課tel(860)3342

火災はウーウーカンカン 火災以外はウーウー

消防本部では、交通事故で負傷者がいるなど、救急隊員だけでは搬送が困難または時間がかかると予想される場合、消防車も一緒に出動し、消防隊員が救急隊員の活動をサポートしています。

消防車のサイレン音は、火災出動が「ウーウーカンカン(鐘あり)」、火災以外の出動が「ウーウー(鐘なし)」です。

秋田市消防本部
警防課tel(823)4243
救急課tel(823)4019



ノロウイルスにご用心

ノロウイルスによる胃腸炎は冬場に多く発生します。学校や病院、社会福祉施設などでは集団発生につながる場合があります。ノロウイルスの正体を知って、食中毒や感染には十分ご注意ください。

どうやって感染するの？

ノロウイルスを取り込んだカキなどの二枚貝を生や加熱不十分のまま食べると、発症することがあります。十分に加熱(85℃で1分間以上)しましょう。感染した人が用便後の手洗いが不十分なまま料理をすると、食品がウイルスに汚染され、それを食べると食中毒になることがあります。

感染した人のおう吐物には、ウイルスが含まれています。おう吐物の処理が不十分だと、ウイルスが乾燥して舞い上がり、人の口に入り感染することがあります。

症状...体内に入ってから24~48時間で発症します。症状は、下痢、吐き気、おう吐、腹痛、38度以下の発熱などで、風邪に似ています。



施設などでの二次感染を防ぎましょう

家庭、学校、保育園、老人福祉施設では...

おう吐物や下痢便の処理は、使い捨てマスクと手袋を使い、汚物中のウイルスが飛び散らないように、ペーパータオルなどで拭き取ってビニール袋に密封してください。床は塩素系漂白剤で拭き取りましょう。下痢便には、ウイルスが大量に含まれていることがあります。おむつの取り扱いには十分注意しましょう。汚物の片づけが終わったら、石けんでよく手を洗い、うがいをしましょう。

食品を取り扱う施設で働くかたは...

本人が下痢やおう吐の症状がある場合、調理作業を控えるのはもちろん、家族の中にそれらの症状がある場合は、感染しないよう、衛生面には十分注意しましょう。

感染予防のため、日ごろからトイレの後や食品を取り扱うときは、手洗いを徹底しましょう。

問い合わせ

衛生検査課tel(883)1181
健康管理課tel(883)1180



11月は秋の清掃月間です

町内清掃のごみは家庭ごみへ

町内で力を合わせ、公園や道路をきれいにしましょう。清掃で集めたごみや落ち葉、さびや泥などが付いた空きびん・空き缶は、通常の「家庭ごみ」の収集日に集めます。指定ごみ袋に入れて、町内のごみ集積所へ。公共的な場所に不法投棄されている粗大ごみなどは移動しないで環境企画課へご連絡ください。放置自転車は移動しないで最寄りの交番が警察署にご連絡ください。

秋の清掃月間について...環境企画課tel(863)6632

側溝のフタ上げ機、土のう袋...道路維持課tel(864)3643

公園の清掃について...公園課tel(866)2445

5

危険物取扱者試験の準備講習

来年1月27日(日)の試験の講習です。
乙四 日時/12月5日(水)・6日(木)、午前9時~午後5時 会場/県社会福祉会館 受講料/1万4千700円(会費は9千450円)
乙四直前 日時/来年1月20日(日)午前9時30分~午後4時 会場/文化会館 受講料/8千400円
丙種 日時/12月2日(日)午前9時~午後4時 会場/文化会館 受講料/9千450円
申し込み 市消防本部と(社)秋田県危

6

仁別と河辺の林道を車両通行止め

危険箇所工事のため、10月22日(月)から10月22日(月)から、(社)秋田県危険物安全協会連合会へ。☎(867)2245
危険箇所工事のため、10月22日(月)から12月20日(木)まで、次の林道が車両通行止めになります。問い合わせは、秋田森林管理署へ。☎(882)2311
仁別林道(仁別)入口から3.1km地点から大型車両を通行止め
丸舞林道(河辺)入口から1.5km地点(丸舞登山口2.1km手前)から一般車両を通行止め

7

秋田県大雨災害の義援金にご協力を

秋田県大雨災害の義援金を10月31日(水)まで受け付けます。
秋田銀行と北都銀行の各店に専用の振り込み用紙を置いてあります。義援金名に「秋田県大雨災害」と書いてください。
郵便振替の場合は、通信欄に「秋田県大雨災害」と書いて、「02510113377」名義「日本赤十字社秋田県支部」へお願いします。
問い合わせ 日本赤十字社秋田県支部 ☎(864)2731





バケツの中で熟成中です(吉野さん)

生ごみ “たい肥” 製造中!

生ごみを使った“たい肥”づくりに取り組んでいるかたが増えていきます。

出ってしまったごみを資源として再利用！ 環境にとってもやさしいんです。



安宅さんが持っているのがEMボカシ(下段参照)

お客様のエコ意識に影響受け

——— 吉野輝彦さん(泉)

パン屋を営む吉野さん。店でもごみの分別を徹底するなど、環境問題には以前から関心がありました。

でも、いちばん影響を受けたのは「店に来てくれるお客さまのエコ意識の高さ」だそうです。マイバッグを持ってきたり、店の袋を何回も使ってくれたり…。そして「何か自分にできることを」と始めたのがたい肥づくりです。吉野さんは「生ごみの量が3分の1ほど減りました。エコ効果は抜群。たい肥づくりがもっと広がるといいですね」と話してくれました。

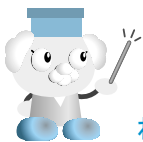

生ごみたい肥づくりには「EM」が活躍します。「EM」とは乳酸菌や酵母菌などが含まれた有用微生物群(Effective Microorganisms)のことで、発酵や分解などの力を持ち、たい肥づくりのほか悪臭緩和や河川の浄化にも利用されています。吉野さんたちが挑戦しているのは、米ぬか・もみ殻をEMで発酵させた「EMボカシ」を使う方法。ちょっと簡単にご紹介しましょう。

専用バケツに水分をよく切った生ごみを入れる バケツにEMボカシを入れ生ごみとよく混ぜる
しゃもじなどで上からぎゅっと押し空気を抜く 専用のふたで密封する バケツの底にたまった発酵液を取り除きながらバケツいっぱいになるまで ~ を繰り返す 直射日光を避け密封して1~2週間程度発酵させる 土にすき込んで急速に分解させると、たい肥のできあがり!

「EMボカシでたい肥づくりに挑戦したい」「EMをもっと詳しく知りたい」というかたは、環境企画課にお問い合わせください。

問い合わせ
環境企画課
tel(863)6632

野菜の育ちにびっくり!

——— 安宅祥子さん(下浜)

「生ごみを少なくしようと常に心がけています」という安宅さんは、2年前から畑に生ごみ“たい肥”を使っています。去年はキャベツ、白菜が、「えっ!」と思うくらい大きく育ち、畑を見た近所の人たちもビックリ。味も良く大きく育った野菜は、離れて暮らす子どもたちへ送ります。「みんな喜んでくれますよ」と安宅さん。今作っているたい肥は、来春のうね作りに使うそうです。



葉ものにいいですよ

エコアちゃんの

環境にやさしい料理教室



省エネ、節水、ごみ減量の工夫をしながら、旬の食材で地球にやさしい料理を作ろう。参加費、材料代とも無料です!

日時
会場
定員

- 11月26日(月)午前10時~午後1時 土崎公民館(先着20人)
- 11月29日(木)午前10時~午後1時 南部公民館(先着18人)
- 11月30日(金)午前10時~午後1時 サンパル秋田(先着30人)
- 12月1日(土)午前10時~午後1時 東部公民館(先着20人)



おいしい秋を楽しもう!

申し込み 10月22日(月)午前8時30分から11月9日(金)午後5時30分まで環境企画課へ。tel(863)6632

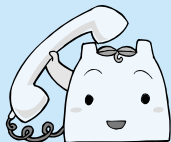

市役所 直通電話番号帳

平成19年度
保存版

市役所へご用件があるときは、直接、業務の担当者と話することができる直通電話番号が便利です。このページはよく問い合わせがある窓口です。

※携帯電話からかけるときは市外局番018を番号の始めにつけてください。

戸籍 住民票	市民課	866-2018(印鑑・住民票)	<ul style="list-style-type: none"> ●戸籍謄本・抄本 ●住民票 ●出生届 ●婚姻・離婚届 ●死亡届 ●転入・転出届 ●印鑑登録 ●印鑑証明 ●児童手当
		866-2073(戸籍)	
		866-2072(児童手当)	
	土崎支所	845-2261	
	新屋支所	888-8080	
	アルヴェ市民サービスセンター	887-5320	
	河辺市民センター	882-5221	
雄和市民センター	886-5511		
国民健康保険 国民年金	国保年金課	866-2097	●国民健康保険・国民年金の加入脱退
		866-2098	●医療費などの給付
		866-2099	●国民健康保険税の課税内容
		866-2189	●国民健康保険税の納付相談
福祉	保護第一課・第二課	866-2096	●生活保護についての相談
		介護・高齢福祉課	866-2407
	866-2069		●介護保険料などの相談
	866-2095		●高齢者福祉サービス
	障害福祉課	866-2093	●身体・知的障害者の福祉サービス
	医療福祉室	866-2513	●福祉医療制度 ●老人保健医療制度
児童家庭課	866-2094	<ul style="list-style-type: none"> ●母子・父子家庭の福祉サービス ●児童扶養手当 ●保育所の入所 ●子育てサポートクーポン券 	
税金	市民税課	866-2055	●個人の市民税について
		866-2054	<ul style="list-style-type: none"> ●法人の市民税について ●市・県民税の所得課税証明書・納税証明書 ●125cc以下のバイクの登録、廃止
	資産税課	866-2056	<ul style="list-style-type: none"> ●土地・家屋の固定資産税について ●固定資産関係の各種証明
	納税課	866-2058	●市税の納付についての相談
ごみ	ごみ減量推進課	866-2943	●ごみの分け方、出し方
	環境業務課	863-6631	●ごみ収集の日程
	粗大ごみ専用受付ダイヤル	839-2002	【受付時間】月～金 9:00～16:00
観光	商業観光課	866-2112	●秋田市の観光、お祭り
		866-2429	●中小企業への融資あっせん

消費生活の相談は

秋田市消費者センター

tel(866)2016

相談
受付 月～金曜日(年末年始を除く)
午前8時30分～午後5時15分



訪問販売、電話勧誘、賃貸契約、多重債務など、くらしの中の契約で困ったこと、わからないことの相談に応じています。

環境部		
環境総務課	863-6633	廃棄物処理施設
環境企画課	863-6632	環境教育、新エネルギーの推進
環境保全課	866-2075	公害対策、自然保護
廃棄物対策課	866-2076	ごみの不法投棄、産業廃棄物の処理
総合環境センター	839-4816	ごみの自己搬入
向浜事業所	865-1107	し尿のくみとり、公衆トイレ
商工部		
工業労政課	866-2114	中小企業育成、企業誘致、工芸品
港湾貿易振興課	866-2164	秋田港の振興、貿易振興
大森山動物園	828-5508	展示動物の飼育、催し物の企画
農林部		
農林総務課	866-2115	農林業の政策、都市・農村交流
農村振興課	866-2116	土地改良、農業水利、農業集落排水
森林整備課	866-2117	市有林、松くい虫の防除
中央卸売市場	869-5222	施設の維持・管理・使用許可
建設部		
建設総務課	866-2132	道路の認定、道路占用
道路建設課	866-2133	道路の新設・舗装、河川・水路、街路
道路維持課	864-3643	道路の維持管理・除排雪、街路樹の整備
建築課	866-2136	市有建築物の企画、設計
技術管理室	866-2491	公共工事の技術管理、建設リサイクル
都市整備部		
都市総務課	866-2332	都市景観、屋外広告物
交通政策室	866-2085	交通政策
都市計画課	866-2152	土地利用計画
建築指導課	866-2153	建築確認
住宅整備課	866-2134	市営住宅、住宅対策
公園課	866-2154	公園の維持・管理・整備・建設
公園施設管理センター	866-2445	アメシ口の防除、地域の緑化
秋田駅東地区 土地区画整理工事事務所	834-2204	土地区画整理事業
まちづくり整備室	866-2156	市街地の再開発計画
秋田市民交流プラザ管理室	887-5310	アルヴェの施設利用
地域振興局		
総務課	866-2785	河辺・雄和地域の行政施策の調整
秋田公立美術工芸短期大学	888-8100	大学運営、学生の募集
会計課	866-2181	現金、有価証券、物品の出納・保管
選挙管理委員会事務局	866-2260	選挙に関すること
監査委員事務局	866-2280	市役所の事務・事業の監査
農業委員会事務局	866-2270	農業に関すること

市立秋田総合病院 tel(823)4171

受付時間 午前 8 時 30 分 ~ 11 時 30 分

休診日 土・日、祝日、年末年始

診療予約は電話予約センター

tel(867)7489

午前 8 時 ~ 午後 3 時
(休診日を除く)



市役所 直通電話番号帳



市議会事務局	866-2232	市議会に関すること
市勢活性化推進本部	866-2028	中心市街地などの街の活性化
安全安心対策推進本部	866-2148	子どもの安全確保、除排雪などの改善対策
総務部		
総務課	866-2007	行政改革、組織・機構
秘書課	866-2006	秘書、渉外調整
文書法規課	866-2008	文書、条例・規則
人事課	866-2012	職員の人事・給与、採用試験
防災対策課	866-2021	地域防災計画、防災施設、防災ネットあきた
工事検査室	866-2014	建設工事の検査
企画調整部		
企画調整課	866-2032	総合計画、国際交流
情報政策課	866-2013	地域情報化、統計調査
広報課	866-2034	広報あきた、広報テレビ番組
市民相談室	866-2039	陳情、要望、情報公開、市民相談、各種問い合わせ
市民協働・地域分権推進室	866-2037	市民協働、市民サービスセンターの設置構想
男女共生・次世代育成支援室	866-2141	男女共生の推進、次世代育成支援
秋田市東京事務所	03-3234-6871	東京での市政情報提供
財政部		
財政課	866-2052	市の予算
契約課	866-2022	請負契約
管財課	866-2053	財産の記録管理、庁舎管理
地籍調査室	882-5181	地籍調査
市民生活部		
生活総務課	866-2074	交通安全指導、平和公園
自治振興課	866-2036	町内会活動、住居表示
福祉保健部		
福祉総務課	866-2092	福祉施設、民生委員
監査指導室	866-2495	社会福祉法人の指導監督
保健所		
保健総務課	883-1170	医師・看護師・調理師の免許申請、献血
保健予防課	883-1172	母子保健、老人保健、保健指導
健康管理課	883-1180	予防接種、結核予防、エイズ予防、精神保健
衛生検査課	883-1181	食品衛生、営業許可、狂犬病予防
夜間休日応急診療所	832-3333	夜間休日の急病対応
食肉衛生検査所	882-2396	食肉検査

次のページに続きます



親子で遊びに来てね！

子ども未来センター(アルヴェ5階)

tel(887)5340

子育てや家庭、DVなどの悩みに...

子育てと女性の悩み相談 tel(887)5339

相談受付

月～土曜日 午前9時～午後6時

木曜日午後3時～5時は子育て相談のみ

いじめ不登校などの相談電話

tel(866)2255

いじめや不登校などの悩み
ごとに応じます

相談
受付

月～金曜日

午前9時～午後4時

教育委員会

総務課	866-2242	学校施設の建設、維持管理
学事課	866-2243	入学・転校、就学関係の補助金
学校教育課	866-2244	教育課程、教育相談
教育研究所	865-2530	教職員の研修
スポーツ振興課	866-2247	生涯スポーツ、体育施設、体育行事
文化振興室	866-2246	文化財の調査・保護、芸術・学術文化活動の育成
秋田城跡調査事務所	845-1837	発掘、整備、出土品の調査研究
生涯学習室	866-2245	生涯学習、児童館・児童センター
太平山自然学習センター	827-2171	宿泊研修施設「まんだらめ」
自然科学学習館	887-5330	展示物での体験学習、科学情報提供

●公民館

青少年センター	824-5378	女性学習センター	824-7764
中央公民館	824-5377	土崎公民館	846-1133
西部公民館	828-4217	東部公民館	834-2206
南部公民館	832-2457	北部公民館	873-4839
河辺公民館	882-5311	雄和公民館	886-5585

●市立図書館

中央図書館明徳館	832-9220	中央図書館明徳館河辺分館	881-1202
土崎図書館	845-0572	新屋図書館	828-4215
雄和図書館	886-2853		

●歴史・資料館・美術館など

千秋美術館	836-7860	赤れんが郷土館	864-6851
民俗芸能伝承館	866-7091	佐竹史料館	832-7892
文化会館	865-1191		

消防

火災情報テレフォンガイド	823-0119	火災の情報	
秋田消防署	823-4100	新屋分署	828-3123
土崎消防署	845-0285	城東消防署	832-3404
秋田南消防署	839-9551	河辺消防署	882-3300
雄和分署	886-2623		

上下水道局

お客様センター	823-8431	水道・下水道に関する問い合わせ
河辺お客様センター	882-5251	
雄和お客様センター	886-5555	



心の相談日

市保健所では、毎月第1・第3木曜日を「心の相談日」とし、心に悩みがあるかたの相談に医師が応じています。市保健所健康管理課でいつでも相談の申し込みを受け付けています。tel(883)1180

お電話ください

いのちの電話 **フリーダイヤルtel0120-738-556**
(毎月10日のみ) 毎月10日午前8時～翌朝午前8時

秋田 **tel(865)4343**
いのちの電話 月～土曜日、正午～午後9時

花と緑の相談 花と緑の相談所tel(831)0087

花や樹木を育てる際の相談にお答えします。

相談
受付

4月1日～10月30日の
火・土曜日(祝日定休)
午前9時～午後4時30分

予約式乗合タクシー 実証実験が終了

北部地区の4路線バスに代わる公共交通手段として考
えている「予約式乗合タクシー」。9月始めに実証実験を
行い、来春からの本格運行をめざしています。

問い合わせ
都市総務課交通政策室
tel(866)2085

市郊外部の路線バスは、利用者の減
少により、維持が困難となっています。

人乗りのタクシーです。1時間に1本
程度の間隔で運行し、予約がなければ
運休となります。

なかでも、北部地区の堀内線、下新城
線、小友線、上新城線の4路線につい
ては、バス事業者から廃止の申し出を
受け、バスに代わる新たな交通手段が
求められています。このため、市では
「予約式乗合タクシー」を提案し、9
月1日から9日まで実証実験を行いま
した。

実証実験の結果、平日5日間の利用
人数は左表のとおりでした。上りより、
下りの利用人数が全体的に少ないこと
から、家からはこのタクシーで外出し、
帰りは別の方法で帰った人が多いと考
えられます。

このタクシーは、利用する1時間前
までに電話で予約をすれば、自宅付近
から乗継拠点まで行き来してくれる9

運行率は、金足コース54・0バツ、上新城コース
43・3バツで、ほぼ2便に1便は運休だ
ったこととなります。また、平日の5

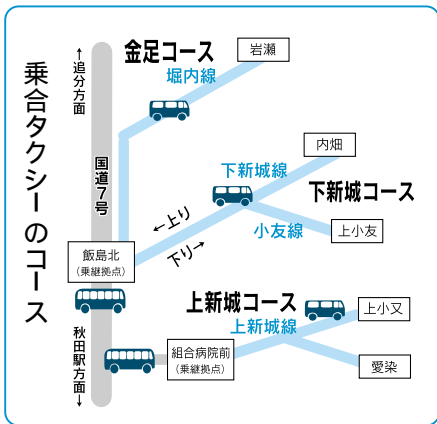

9人乗り
ジャンボタクシーです

コース	利用人数		1日平均	
	上り	下り	人数	乗車回数
金足コース	161人	119人	32.2人	23.8人
	81人	42人	16.2人	8.4人
下新城コース	38人	39人	7.6人	7.8人
	39人	39人	7.8人	7.8人

平日5日間の
利用人数

日間で一度も利用がなかった時間帯の
便が11便ありました。利用のない便を
別の時間にずらしたり別方面に回した
りすることで、効率の良い運行ができ
るものと考えられます。

一番の課題は 予約方法とダイヤ編成

実証実験が終わり、9月26日に「秋
田市北部地区公共交通研究会」を開催。
自治会の関係者などが集まり結果につ
いて話し合いました。そこで出された
課題は次のようなものです。

予約方法に関して

- ・予約受付が1時間前までというのは
受付終了が早すぎる。もう少し直前
まで柔軟に対応してほしい
- ・到着連絡の電話が聞き取りにくい高
齢者や耳が不自由な方への配慮を
運行に関して
- ・乗継拠点から路線バスへの乗り継ぎ
がスムーズになると良い
- ・金足、下新城コースの組合病院行き
の便が少ない(実証実験では各コー
ス上り2便、下り1便)
- ・ほかの乗客と乗り合わせるため、目
的地に着くまで大幅に時間がかかる
場合がある
- ・待ち合い室に関して
- ・乗継拠点の飯島北バス停に電話がな
く不便である

今後はこれらの課題を研究会などで
検討しながら、来春の本格運行に向け
て準備を進めていきます。

地域公共交通の活性化・ 再生に関するセミナー

11月6日(火) 午後1時~4時
アルヴェ2階多目的ホール

地域の公共交通の将来像を考え
ます。岩手大学建設環境工学科・
准教授の南正昭さんの講演、パネ
ルディスカッションなど。無料。

申し込み

交通政策室tel(866)2085

Eメール ro-urmn@city.akita.akita.jp



古井義次さん
(金足地区振興会会長)

秋田駅から金足
にある県立博物館
へ行く、観光客へ
の対応などもしつかりと考えてほ
しいですね。また、病院に行くこ
とは日常生活に不可欠なことなの
で、金足方面から組合病院に行く
便は増やす必要があると思います。



永田賢之助さん
(上新城地区
振興会会長)

るので大変便利です。しかし、利
用者は携帯電話を持っていないお
年寄りがほとんどですから、外出
先から電話をかけるのが少し不便
ですね。

2人でTry! パパママれっすん

とき ▶ 11月17日(土)
午後1時～3時30分
ところ ▶ 市保健センター



妊娠16週から35週までの妊婦さんとそのパートナーが対象です。
お風呂の入れ方体験、助産師の講話など。受講無料。定員36組(抽選)。

申し込み

往復はがきの往診用に2人の氏名(ふりがな)と年齢、住所、電話番号、11月17日時点での妊娠週数、出産予定日を、返信用に住所、氏名を書いて10月31日(水)(必着)まで〒010-0976八橋南一丁目8-3秋田市保健所保健予防課tel(883)1174

予防課へ。tel(883)1174

とき / 11月16日(金)午後1時20分～3時30分
ところ / 市保健センター 定員 / 30人

子どものための救急法 AED
の使用練習も。定員10人。参加費300円。申し込みは、子どものファーストエイド普及協会の佐々木さんへ。tel(868)1144

とき / 10月27日(土)午前10時～正午
ところ / 遊学舎

保育所で遊ぼう

保育所開放 0歳～5歳の親子が対象です。時間は午前9時45分～11時(上北手は午前10時～11時)。直接各保育所へどうぞ。

手形第一・川口 ▶ 10月23日(火) 上北手 ▶ 10月24日(水)

新波・雄和中央・川添 ▶ 10月25日(木)

親子サロン 就園前の親子が対象です。お子さんを遊ばせながら、ママ同士で交流。11月1日(木)午前9時45分～11時。申し込みは、10月22日(月)から各保育所へ。

川尻保育所tel(823)3254

保戸野保育所tel(823)6928

ママのつくる給食 2歳、3歳のお子さんと保護者が対象。保育所の人気メニューを作ろう。11月7日(水)午前10時～11時30分、東

部公民館で。定員13組。無料。申し込みは10月24日(水)午前10時から手形第一保育所tel(834)0766

土崎公民館の乳幼児学級

土崎公民館で開きます。読み聞かせ、しつけなど、子育てについて一緒に考えませんか。時間は午前10時30分～11時30分。定員各30組(抽選)。申し込みは、往復はがきに講座名、参加者・子どもの氏名(ふりがな)、子どもの年齢、住所、電話番号を書いて、10月25日(木)まで〒011-0945土崎港西四丁目2-10土崎公民館tel(846)1133

カンガルー乳幼児学級(生後6か月～1歳) ▶ 11月6日(火)から12月6日(木)までに5回

ペンギン幼児学級(2歳～3歳)

▶ 11月1日(木)から11月30日(金)までに5回

北・ら・らキッズ特別プログラム

今回は「子ども未来センターの井戸端会議」。就園前のお子さんとお母さんが対象。陽だまりサロンの若松亜紀さんの講話など。無料。

とき / 11月7日(水)午前10時～正午
ところ / 北部公民館

申し込み 10月23日(火)午前9時から北部公民館tel(873)4839

アトリオン ワンコインコンサート

～0歳児からのコンサート～

10月25日(木)午前11時開演
アトリオン音楽ホール
入場料500円(小学生以下無料)

歌や楽器の演奏、絵本の読み聞かせなど、小さなお子さんも楽しめる内容です。プレママさんもどうぞ。

問 アトリオン音楽事業部tel(836)7803

移動おもちゃライブラリー

6歳までのお子さんが遊べるおもちゃがいっぱい。おもちゃの修理相談、育児相談も。無料。詳しくはオリブ園へ。tel(828)7750

とき / 10月30日(火)午前10時～11時30分

ところ / 飯島児童センター

あそびにおいて!

親子食育料理講座 11月4日(日)、12月2日(日)、1月13日(日)、2月3日(日)、0歳～6歳は午前10時～正午 4歳～10歳は午後1時30分～3時30分、遊学舎で。全4回通して参加できるかたを募集。先着各15組。材料費1家族2,000円。申し込みは、ばっけの会の松村さんtel080-1813-7198

きらきら広場であそぼう 就園前の親子が対象です。11月5日(月)午前10時～11時30分、御所野交流センターで。無料。詳しくは御所野地区主任児童委員の石塚さんtel(839)9244

すくすくサロン“きしゃぼっぽ” 就園前の親子が対象です。11月7日(水)午前10時～11時30分、南部公民館で。無料。直接会場へどうぞ。南部公民館tel(832)2457

就学時健康診断

来年少学に入学するお子さんを対象に、右表の日程で就学時健康診断を行います。対象になるお子さんには通知しますので、お住まいの学区の小学校または指定する会場で受診してください。

なお、事情により指定会場以外で受診を希望する場合は、通知が届いた後に学事課へご連絡ください。tel(866)2243

対象 平成13年4月2日～14年4月1日に生まれたお子さん

受付時間 午後1時20分～2時

用意するもの 就学時健康診断票(通知)...10月20日ごろ発送予定
母子健康手帳



実施日	会場
10月30日(火)	日新小、外旭川小、明德小、飯島南小
31日(水)	太平小、川尻小、築山小 ※山谷小学区のお子さんは「太平小」で受診してください
11月1日(木)	御所野小、土崎小、保戸野小、下北手小、仁井田小、河辺総合福祉交流センター ※岩見三内小、赤平小、河辺小、戸島小学区のお子さんは「河辺総合福祉交流センター」で受診してください
2日(金)	旭川小、泉小
6日(火)	金足西小、上新城小、寺内小、下浜小
8日(木)	八橋小、東小、四ツ小屋小、旭南小、広面小
9日(金)	勝平小、桜小、清水小、豊岩小、雄和公民館 ※川添小、種平小、戸米川小、大正寺小学区のお子さんは「雄和公民館」で受診してください
13日(火)	大住小、下新城小、港北小、牛島小、飯島小 ※金足東小学区のお子さんは「下新城小」で受診してください
14日(水)	浜田小、土崎南小、上北手小、旭北小、中通小

公民館まつり

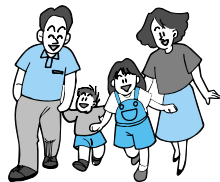

河辺公民館 10月26日(金)~28日(日) tel(882)5311

- テーマ ▶ あすにひろげよう がくしゅうの輪
- 3日間 作品展示9:00~ 生涯学習相談10:00~
軽食11:00~ (27日は河辺総合福祉交流センターで)
 - 26日 太極拳体験講座10:00~ (申し込み必要)
 - 27日 芸能発表会10:00~ (河辺総合福祉交流センターで)
将棋大会13:00~ (申し込み必要)
 - 28日 着物着付け10:00~ 茶会12:00~
囲碁大会13:00~ (申し込み必要) わさび座公演「家族の絆」13:15~
講演会14:00~ 「咲かそう恵みの花『子どもは地域の宝』...
ちょっといい話」生涯学習講師：澤井輝子さん

サンバル秋田 11月2日(金)~4日(日)
中央公民館・女性学習センター・青少年センター 大町の秋田ニューシティビル5階 tel(824)5377

- テーマ ▶ 人が街がサンバルがかわる瞬間
- 3日間 作品展示・喫茶・野菜直売10:00~ お茶会10:30~
落ち葉で遊ぶ小さな子どもの国13:00~ (3日・4日は10:00~)
 - 2日 バザー13:00~ ダンスパーティー18:30~
 - 3日 フリーマーケット10:30~ (4日も) 朗読(いちごばたけ)13:00~
芸能発表13:30~ (4日も) 親子レクリエーション大会13:30~
- 3日、4日に行うフリーマーケットの出店者を募集中です。
申し込みは10月25日(木)まで中央公民館へ。tel(824)5377

雄和公民館 11月3日(土)・4日(日) tel(886)5585

- 2日間 文化展・物産展・フリーマーケット・縁日・生涯学習相談9:30~
- 3日 体験コーナー(押し花、茶道、書道、俳句、短歌)10:00~
アニメ上映 10:00~ 13:30~ 映画上映18:30~
- 4日 芸能祭9:30~ 大抽選会もあります
囲碁・将棋大会10:00~

太極拳講座

中国蘭州市文化交流事業

中国蘭州市から中国武術の指導者・朱紅燕^{ジュホンエン}さんを招き、太極拳講座を開催します。運動靴と動きやすい服装でご参加ください。受講無料。

申し込み 下表の各会場へ

朱紅燕さんの紹介 蘭州交通大学体育部講師。今年中国で開かれた全国婦人健身大会で1位になるなど、選手として活躍。大学での武術指導や競技指導書の著作など、指導者としても豊富な経験と実績があります。

問い合わせ 企画調整課国際交流担当tel(866)2033

会場と申し込み	開催日	時間
中央公民館 TEL(824)5377	11月7日(水)	10:00~11:45
北部公民館 TEL(873)4839	11月8日(木)	13:30~15:30
土崎公民館 TEL(846)1133	11月9日(金)・15日(木)	9日13:30~15:30 15日10:00~12:00
西部公民館 TEL(828)4217	11月12日(月)・22日(木)	10:00~11:30
東部公民館 TEL(834)2206	11月13日(火)	9:30~11:30
耕心苑(雄和大本寺) TEL(887)2340	11月14日(水)	10:00~11:30
河辺公民館 TEL(882)5311	11月16日(金)	10:00~12:00
飯島いこいの家 TEL(845)3692	11月20日(火)	10:00~11:30
雄和公民館 TEL(886)5585	11月21日(水)	10:00~11:30
南部公民館 TEL(832)2457	11月26日(月)	13:30~15:00

育児

ヤングプレママ&ヤングママのおしゃべりルーム

20歳以下の妊婦さんと20歳以下でママになったかたが対象。ママ同士の交流や個別相談。申し込みは保健予防課へ。tel(883)1174
とき / 11月9日(金)午前10時~正午
ところ / 市保健センター

市保健所の離乳食教室

市保健センターで開きます。離乳食の進め方、調理法、試食など。時間は午前10時~11時30分。無料。お子さんも一緒にどうぞ。申し込みは、10月22日(月)から保健予防課へ。tel(883)1175
初期離乳食教室(生後4か月~5か月) ▶ 11月5日(月)、定員25組。
中期離乳食教室(生後6か月~8か月) ▶ 11月12日(月)、定員25組。後期離乳食教室(生後8か月~10か月) ▶ 11月19日(月)、定員25組。

は歯ッピースマイル講座

2歳、3歳のお子さんの保護者が対象。むし歯予防について、歯科医師の講話や公開相談。定員30人。託児あり。申し込みは保健予防課へ。tel(883)1174
とき / 11月7日(水)午後1時30分~3時
ところ / 市保健センター

絵本&おはなし講座

就園前のお子さんと保護者が対象です。参加無料。申し込みは、10月23日(火)午前9時から子ども未来センターへ。tel(887)5340
とき / 10月30日(火)午前10時30分~11時30分
ところ / アルヴェ4階洋室C 定員 / 20組

乳幼児の救急法を学ぼう

赤ちゃんのSOS講座 生後6か月までのお子さんの保護者が対象。救急救命士による応急手当の実技指導や子どもに多い事故の話。無料。託児あり。申し込みは保健

市民健康フォーラム

11月7日(水) 午後1時～3時30分

文化会館 小ホール

テーマは「歯の健康」。秋田大学医学部 附属病院歯科口腔外科長の福田雅幸さんによる講演「歯とお口の健康」(午後1時20分～)や歯の健康コーナーなど。入場無料。直接会場へどうぞ。

問い合わせ 市保健所保健総務課tel(883)1170

標語の最優秀作品!



『じょうぶな歯
老いてもおいしい四季の味』

石川昇さん(南通)

10月は「市民健康づくり月間」。歯の健康をテーマに募集した統一標語の入選作に石川昇さん(南通・最優秀)、伊東富美子さん(広面・入選)、臼木武二さん(御所野・入選)の作品がそれぞれ選ばれました。

— あなたのとなりに
元気な笑顔 ♪

健康

健康



はつらつ情報

いきいきサロン

おおむね60歳以上のかたが対象です。時間は午前10時～正午。参加無料。直接会場へどうぞ。

ヨガ教室 10月22日(月)▶八橋老人いこいの家で。tel(862)6025

書道教室 11月1日(木)▶飯島老人いこいの家で。tel(845)3692

少年少女フェンシングスクール

小・中学生が対象です。保険料500円。定員20人(男女各10人)。用具は貸し出します。

日時/11月7日(水)から12月11日(火)までに9回、午後6時～7時
会場/県スポーツ科学センター

申し込み 10月22日(月)からスポーツ振興課tel(866)2247

ファミリーバドミントン教室

20歳以上のかたが対象です。保険料1回30円。先着30人。

日時/11月1日(木)・2日(金)、午前10時～正午、11月5日(月)午後1時30分～3時30分、11月6日(火)午後7時～9時
会場/市立体育館

申し込み 10月22日(月)午前9時からスポーツ振興課tel(866)2247

少林寺拳法を体験!

30歳代までのかた、小学生以上の親子が対象です。無料。先着30人。

日時/11月12日(月)・19日(月)・26日(月)、午後7時～8時30分
会場/サンパル秋田

申し込み 10月29日(月)午前9時から勤労青少年ホームtel(824)5378

家族でニュースポーツ

ミニテニス、ユニカール、ファミリーバドミントンにチャレンジ! 小

学生以上の家族が対象(1組3人まで)。保険料1人50円。先着10組。
日時/11月17日(土)午前10時～正午
会場/北部公民館

申し込み 10月24日(水)午前9時から北部公民館tel(873)4839

ヨーガ入門講座

11月5日(月)から毎週月曜日に4回、午前10時～正午、河辺公民館で。受講無料。先着20人。

申し込み 10月22日(月)午前9時から河辺公民館tel(882)5311

社交ダンスパーティー

入場券はサンライフ秋田、秋田テルサで販売中。問い合わせはサンライフ秋田へ。tel(863)1391

日時/10月28日(日)午後1時30分～
会場/サンライフ秋田 入場券/前売り1,000円、当日1,300円

テルサ体育施設のお得な割引

秋田テルサ体育施設一般利用券のお得な割引をご利用ください。問い合わせは秋田テルサへ。tel(826)1800

回数券の割引販売 11枚つづり回数券6,300円を5,000円で、5枚つづり回数券2,900円を2,300円で1人5冊まで販売します。11月3日(土)・4日(日)、午前10時から秋田テルサで。各日、売り切れ次第終了。平日時間帯割引 10月25日(木)から12月25日(火)までの平日、午前9時～午後3時に来館したかたは、一般利用券630円が500円になります。

ザ・ブーン健康講座

申し込みはいずれもザ・ブーンへ。
tel(827)2301

11月の健康講座 アクアピクス、エアロピクス、ストレッチなどを自由に受講できます。受講日は毎週火・水・金曜日(11月6日～16日・23日を除く)。全日程受講可能なフリーコースが2,100円、1日コースが1,050円

(いずれも入館料別)。

水中歩行教室 日時/11月21日(水)・28日(水)、午前10時～午後1時
料金/2,600円(昼食・入館料込)。2回受講5,000円。秋田駅からバス送迎あり) 定員/先着各20人

グラウンド・ゴルフ大会

11月4日(日)午前9時～、太平山リゾート公園のグラウンド・ゴルフ場で。参加費1,000円。賞品あり。申し込みは10月25日(木)まで太平山リゾート公園へ。tel(827)2688

ユフォーレ10月の無料バス

行きは午前9時30分発、帰りは午後3時30分ユフォーレを出ます。経由地はユフォーレへお問い合わせを。申し込みは前日までに秋田県健康増進センターユフォーレtel(884)2111
秋田便(秋田駅東口出発)▶10月23日(火)・30日(火)

御所野・河辺便(御所野YKKバス停前出発)▶10月24日(水)・31日(水)
土崎便(土崎駅出発)▶10月25日(木)

市民健康講座

エイズ、インフルエンザ、結核、ノロウイルスの感染予防策を学びましょう。専門医が最新情報を提供します。無料。直接会場へ。詳しくは市保健所健康管理課tel(883)1180

日時/11月1日(木)午後2時～4時30分
会場/秋田ビューホテル4階

ひきこもり青年期のつどい

自由な話し合いやビデオ鑑賞など。保健師との事前面接あり。申し込みは健康管理課へ。tel(883)1180(10月30日開催分は10月26日まで)。

対象/15歳以上で、6か月以上自宅にひきこもり社会参加していないかた(精神疾患のかたを除く) 日時/2月までの毎月第4火曜日(10月のみ第5火曜日)、午後2時～3時30分
会場/市保健所デイケアルーム

感じてください。家族の大切さ

11月18日(日)は 家族の日

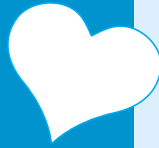

内閣府では、子どもをはぐくむ家族のすばらしさや価値をみんなで再認識しようと、11月第3日曜日(今年は18日)を「家族の日」に、その前後1週間(今年は11日～24日)を「家族の週間」に決めました。

市でも家族や地域の絆の大切さを見つめなおすイベントを開催します。

家族の週間に訪れる

絆が深まる河辺ツアー

11月の個人向け施設見学会は「絆」がテーマです。定員各20人(抽選)。詳しくは市民相談室へ。tel(866)2272

テーマ...家族の絆

就学前のお子さんと保護者(祖父母の参加歓迎)を対象に、家族の絆を深める催しを開催します

テーマと内容

テーマ...地域の絆

農村の原風景と言われる河辺鶴養地区のかたがたのお話を聞きながら、地域の歴史的背景を探訪

11月15日(木)

午前9時30分～午後2時

大人500円(材料費)
お子さんは無料

とき

11月22日(木)

午前9時30分～午後2時

参加費

1人500円(昼食代)

コース

JR秋田駅に集合▶河辺総合福祉交流センター(絵本の読み聞かせ、河辺の新米でだまこもちづくり)▶秋田駅東口で解散

JR秋田駅に集合▶へそ公園▶へそ神社▶佐竹氏の常宿だった古民家を訪問▶岩見峡散策▶昼食▶秋田駅東口で解散

申し込み

往復はがきまたはEメールに、見学希望日、住所、氏名(15日は1通3人まで。22日は1通2人まで)、年齢、電話番号を書いて、10月31日(水)(必着)まで、〒010-8560 秋田市役所市民相談室へ。Eメールでの申し込みは、ro-plcs@city.akita.akita.jpへ。電話では受け付けません。

未来づくり女性セミナーオープン講座

講演会 家族内コミュニケーションの意味するところ

とき / 11月17日(土) 午後5時～6時30分

ところ / サンパル秋田



文教大学大学院人間科学研究科講師の秋山邦久さんが講師です。家族の絆とジェンダーについてあらためて考えてみませんか。子育て中のかたや、不登校・不登校でお悩みのかたにもおすすりめです。入場無料。託児あり(予約制)。

申し込み 電話かファクス、Eメールに住所、氏名、電話番号を書いて、男女共生・次世代育成支援室tel(866)2141
ファクス(866)2405・Eメール ro-plmw@city.akita.akita.jp

若年者自立支援相談会(午後3時～5時)

講演会の前に開催。おおむね18歳～35歳のかた(学生除く)で就業、自立したいと考えているかたや、そのご家族の相談に臨床心理士の清水貴裕さんが応じます。無料。定員3人(選考)。

申し込み 電話かファクス、Eメールに住所、氏名、電話番号、相談内容を書いて、11月7日(水)(必着)まで工業労政課tel(866)2114
ファクス(866)2431・Eメール ro-inpr@city.akita.akita.jp

家族の絆、命の尊さを動物たちから学ぶ

動物園でたくさんの絆を見つけたよ

11月18日(日) 午前11時～午後2時15分

家族を対象に、飼育員が大森山動物園を案内しながら動物たちとの絆、動物の子育てなどを話します。参加無料。先着20組。



キリンの仲よし親子

コース ▶猛獣舎(ライオン)▶チンパンジー舎 ▶キリン舎▶ミルヴェ館(園長のお話など)

申し込み 電話か、ファクスに氏名と電話番号を書いて、10月22日(月)午前9時から企画調整課tel(866)2033・ファクス(866)2278

アルヴェ市民活動フォーラム

変わりゆく時代と子どもたち



11月20日(火) 午後6時30分～8時

アルヴェ2階多目的ホール

国の「子どもと家族を応援する日本」重点戦略検討会議委員の見城美枝子さんが講師です。親子、家族、地域の絆を見つめ直してみませんか。参加無料。先着200人。

申し込み 電話か、ファクスに氏名と電話番号を書いて、10月20日(土)から秋田市民交流プラザ管理室tel(887)5310・ファクス(887)5311

—秋田青年会議所創立55周年記念事業—

あきたふれ愛フェスタ ～ミルヴェさ行くべ～

10月21日(日) 午前9時～午後4時

大森山動物園(ミルヴェ)

問い合わせ 秋田青年会議所tel(824)7070

ふれあいを深めるさまざまな催しを体験しながら、世代間の関係や郷土愛を考えてみませんか。各公民館で配布している「ミルヴェさ行くべ」のチラシがあれば、入園無料です。



このチラシを持って行けば入園無料!

あいさつスタンプラリー(9:00～) 郷土カルタ大会(10:00～、15:00～)▶市内各地域にちなんだ内容のカルタ(A3サイズ)を使います
ザリガニ釣り(14:00～)▶ザリガニを釣って絶滅危惧種の魚ゼニタナゴを守ろう
遊びのブース(9:00～)▶竹とんぼづくり、けん玉、メンコ遊びなど



お堀でボート(昭和50年)

思ひ出の 千秋公園 を語る会

with写真展

11月3日(土) ジョイナス2階

午後2時~3時▶千秋公園園内散策(雨天決行)

午後3時30分~5時▶あべ十全さんのトークライブ

昭和の「思ひ出」写真展

みなさんからお寄せいただいた昭和時代の千秋公園の写真展や、公園散策、あべ十全さんとの語り合いで千秋公園の良さを再発見! 先着100人。

申し込み 10月22日(月)から千秋公園活性化協議会
tel(866)2154・ファクス(866)2282(公園課内)

日韓合作映画

あなたを忘れない

10月22日(月) 文化会館小ホール

13:30~15:40 16:10~18:20

19:00~21:10

料金 一般1,300円 高校生以下800円

出演 イ・テソン マーキー(HIGH and MIGHTY COLOR) 竹中直人 ほか

平成13年1月26日、JR新大久保駅のホームから線路に転落した男性を助けようとして、命を落とした韓国からの留学生イ・スヒョンさんの実話をもとに、夢と恋に生きた青年の短くも美しい半生を描いた感動作。

問い合わせ 秋田県映画センターtel(862)9978



三浦家住宅 如斯亭 文化財めぐり

11月5日(月) 午後1時~4時30分

参加費 700円(見学先施設の管理に使用)

新しく国の文化財に指定された、三浦家住宅(金足黒川)と如斯亭(旭川南町)をバスで巡ります。定員20人。



三浦家住宅

申し込み 10月22日(月)から
電話で文化振興室へ
tel(866)2246

コミセンまつり

芸能発表や作品展示などイベントいっぱい!

外旭川コミセン

川尻コミセン

10月20日(土)
芸能発表後にお楽しみ
抽選会を開催!
tel(868)5075

10月28日(日)
グラウンドゴルフ体験、
竿燈披露など
tel(866)2770

港北コミセン

飯島コミセン

10月28日(日)
お茶会、サークル体験
など tel(847)2340

11月2日(金)・3日(土)
ダンスパーティ(2日)、
野菜の直売(3日)など
tel(845)1731

千秋美術館特別展

秋田蘭画とその時代展

11月4日(日)まで

午前10時~午後6時
(入館は午後5時30分まで)

入館料 一般800円
高・大学生600円
中学生以下無料

秋田蘭画は18世紀後半に創始された写実的な洋風画です。自然の色彩や質感を徹底して再現したその美しさをご覧ください。千秋美術館tel(836)7860

列品解説▶10月21日(日)午後2時~

講演会▶10月28日(日)午後2時~

講師:宮廻正明さん(東京藝術大学教授・日本画家)
「秋田蘭画の絵画表現をひもとく」

宋紫石「猫に牡丹図」

市民スポーツ祭

	日時・会場	参加費	申し込み・問い合わせ
銃剣道	11月4日(日)10:00~ 港北地区コミセン	無料	10月30日(火)まで猪股義雄さん☎(857)2311
ウエイトリフティング	11月10日(土)10:30~ 県スポーツ科学センター	1人300円	11月2日(金)まで吉川勇さん☎(866)2098
ラグビー	11月11日(日)9:00~ 県立武道館	1チーム100円	10月30日(火)まで佐藤忠治さん☎(824)2812
卓球	11月17日(土)9:00~ 土崎体育館	団体2,500円 シングルス 一般・大学生800円 高校生500円	11月7日(水)まで中嶋広恵さん☎・FAX(862)2172
バドミントン	11月17日(土)・ 18日(日)9:00~ 茨島体育館	1チーム2,000円 ※協会登録が必要 (1人1,000円)	11月8日(木)まで市バドミントン協会の豊島一夫さん☎(864)2358
ミニテニス	11月25日(日)9:00~ 土崎体育館	1人500円	11月10日(土)まで佐々木弘子さん☎・FAX(879)2769

秋田市体育協会tel(896)5331

詳しい放送日程は
広報課へどうぞ
tel(866)2034



5分間テレビ番組	放送日時
AAB おはよう秋田市から	月~木 午前10時30分~
ABS こんにちは秋田市から	金 午前11時20分~ 土 午前11時40分~ 日 午後3時55分~
AKT こんにちは秋田市から	水 午後10時54分~

10/19(金)▶10/23(火)
佐竹史料館特別展
~秋田藩武家のいでたち
子育て相談員を体験
市民レポーターが紹介
「中央道路を通ってみよう」

10/24(水)▶10/30(火)
定期的に漏水の点検を
市民レポーターが紹介
「フットサルの魅力」

15分 10/28(日)7:30~ ABSおはよう秋田市長です「感動ありがとう! 秋田わか杉国体」



エフエム秋田 秋田市マンデー555	毎週月	午後5時55分~
ABSラジオ 秋田市今週のいちネタ	毎週火	午前10時30分~
エフエム橋台 午後スタ	毎週水	午後2時00分~

秋田市水道100年記念イベント
自殺のサイン見逃さないで
「広報あきた」から

催し物

せせらぎライブラリー上映会

昭和54年の家族ドラマ「三世大家族」や昭和40年代の記録映像など、16ミリの懐かしい映像を見て、みんなでおしゃべり。無料。直接会場へ。
 日時 / 10月25日(木)午後1時30分～3時30分 会場 / 明徳館河辺分館
 問い合わせ 中央図書館明徳館河辺分館tel(881)1202

世代間交流会

1分間ジャンケンなどのゲームに世代を超えて挑戦！ みんなでもちつきをして、おしるこも作ります。
 対象 / 北部地区の小学生と保護者
 日時 / 11月10日(土)午前10時～正午
 会場 / 北部公民館
 参加費 / 無料 定員 / 先着20組
 申し込み 10月22日(月)午前9時から北部公民館tel(873)4839

河辺・秋の収穫祭

秋野菜や漬物、鍋物などが並ぶ物産コーナーやフリーマーケットなど。
 日時 / 10月20日(土)・21日(日)、午前10時～午後4時 会場 / ポートピア河辺(秋田南ICそば)
 問い合わせ 秋田観光コンベンション協会tel(824)8686

秋田駐屯地55周年

コンバットショーや試乗コーナーなど。詳しくは陸上自衛隊秋田駐屯地

広報室へ。tel(845)0125(内208)
 日時 / 10月21日(日)午前8時～午後2時30分 会場 / 陸上自衛隊秋田駐屯地(寺内字将軍野1)

大学祭の季節です

国際教養大学 10月20日(土)・21日(日)。みんなで世界一長いきりたんぼ作りに挑戦、留学生が作る世界の料理、とろろ飯大会、もちつき大会、ハロウィンスタンプラリーなど。河辺雄和商工会主催の産学交流フェスティバルも同時開催。詳しくは大学祭実行委員会へ。tel(886)8066

秋田県立大学 10月27日(土)・28日(日)、下新城の県立大学秋田キャンパスで。創作石焼き風鍋対決、お笑い芸人ライブのほか、夜には花火大会も。詳しくは実行委員会の田口さんへ。tel080-6039-6168

南浜支援センターまつり

精神に障害のあるかたが創作的活動などをする南浜地域活動支援センター(新屋南浜町7-10)で、地域と交流を深める催しを開催します。詳しくは同センターへ。tel(867)1650
 日時 / 10月28日(日)午前9時30分～午後2時30分 内容 / 統合失調症の幻覚疑似体験、抹茶サービスなど

詩表現を楽しむ集い

詩人の吉田文憲さんの講演やバイオリン奏者の佐藤聡子さんの演奏など。11月3日(土)午後1時30分～4時、協働大町ビルで。無料。直接会場へ。詳しくは秋田県現代詩人協会の横山さんへ。tel(846)3322

秋田市社会福祉大会

式典、子育て支援の活動発表など。詳しくは市社福協へ。tel(862)7445
 日時 / 10月31日(水)午後1時30分～4時10分 会場 / 文化会館

歌って聴いて楽しむ集い

カラオケを通じて地域交流！ 直接会場へ。無料。歌うかたは10月22日(月)から御所野交流センターへ申し込みを(先着30人)。tel(826)0671
 日時 / 11月10日(土)午後1時～4時 会場 / 御所野交流センター

セリオンへ行こう！

～ の問い合わせはセリオン tel(857)3381、は港湾貿易振興課へどうぞ。tel(866)2164

豪華客船「飛鳥」がやってくる！
 10月30日(火)午前7時～午後4時の飛鳥 寄港に合わせ、歓迎イベントや県産品販売を開催します

秋田の昔っこを語る 毎週木曜日、午後2時～3時。入場無料

フリーマーケット 10月27日(土)・28日(日)、午前9時～

セリオン夜会 夜景を見ながら港のにぎわいづくりを語り合いましょ。日時 / 11月7日(水)午後6時～8時 会場 / セリオン4階スカイラウンジ 参加費 / 無料 定員 / 10人程度 申し込み / はがきかファクス、Eメールに住所、氏名、連絡先を書いて、〒010-8560山王一丁目1-1 港湾貿易振興課

ファクス(863)8997

Eメール ro-inhb@city.akita.akita.jp

広報クイズは、毎月第3金曜日発行号に掲載。

正解者には、抽選で10人に「図書カード1000円分」をプレゼント！ さらに、抽選に外れたかたの中から10人に、スギッチのマウスパッドとハンドタオルをさしあげます。

気ままなひとことをそえて、ご応募ください。



読者のひとは 6～7ページで紹介！

広報クイズ



- 1 家族のすばらしさや価値を再認識しようと内閣府で定めた「家族の日」。今年は何月何日？
- 2 北部の4路線バスに代わる新たな公共交通として9月1日～9日、予約式タクシーを実験しました。 に入るのは？

答えは10月5日、19日号の「広報あきた」の記事中に！

9月21日号の当選者

前回のクイズの答え 問1 = 「中央」道路 問2 = 「100」周年

応募総数196通すべて全問正解でした。

図書カード 小笠原リツ子(土崎)、佐々木春子(金足)、進藤佳子(将軍野)、神馬仁美(東通)、須田恵子(横森)、多田真由美(泉)、判田傑(濁川)、ふう(下浜)、松橋文子(手形)、横山憲司(御野場)

スギッチグッズ 伊藤真知子(飯島)、こしぷー(新屋)、斎藤香代子(泉)、長谷部タカ(川尻)、福田麻希子(八橋)、森川智子(手形)、森住松雄(広面)、優ちゃん(将軍野)、ライちゃん(新屋)、渡辺ミサヲ(飯島)

= 敬称略 =

応募方法

はがき、ファクス、Eメールに、答えと住所、氏名(ふりがな)、年齢、電話番号を書いて、10月30日(火)(必着)まで、〒010-8560秋田市役所広報課

ファクス(866)2287

Eメール ro-plpb@city.akita.akita.jp

Eメールで応募するかたは、件名を「広報クイズ」としてください。当選した際、氏名の掲載を希望しないかたは、氏名と一緒にペンネームなどをお書き添えください。

問 市民相談室(866)2039

市民相談室の無料相談

相談の種類	相談場所	相談日	時間	申し込み
法律	市民相談室	11月1日(木)・15日(木)	9:00～	予約は、10月23日(火)午前8時30分から電話または市役所1階の市民相談室で受け付けます。tel(866)2039
	新屋支所	11月8日(木)		
司法書士 年金・社会保険 遺言・相続 税務	市民相談室	11月13日(火)	14:00～	
		11月9日(金)	13:00～	
		11月20日(火)	9:00～	
		11月20日(火)	13:00～	
人権・困りごと 行政書士 行政	市民相談室	11月8日(木)	13:00～	相談の順番は、当日の先着順です。直接、市役所1階の市民相談室にお越しください。
		11月2日(金)		
		11月14日(水)		

の巻き焼きなど)。11月20日(火)午前10時～午後1時30分、サンパル秋田で。材料費800円。先着24人

要予約

勤労青少年ホームの講座

40歳未満のかたが対象です。会場はサンパル秋田。申し込みは10月23日(火)午前9時から、10月29日(月)午前9時から市勤労青少年ホームへ。tel(824)5378

マクロビオティック料理 自然の味を引き出す料理法を学びます。11月4日(日)午前10時30分～午後1時。材料費800円。先着16人

自分を育てるカウンセリング

11月7日(水)・14日(水)、午後7時～8時30分。無料。先着20人

自分を輝かせる自己プレゼンテーション 11月13日(火)・20日(火)・27日(火)、午後7時～8時30分。参加無料。先着20人

公立美術工芸短大の公開講座

美短准教授の井上豪さんが、白鳳時代の仏教美術の世界を中国唐時代の作例と比較して話します。無料。日時/11月5日(月)午後6時～8時 会場/秋田公立美術工芸短大 申し込み 美短事務局tel(888)8100

佐竹史料館学習講座

佐竹義宣の秋田国替え後の久保田町を当時の町名に着目して学習。定員50人。申し込みは10月22日(月)午前9時から佐竹史料館tel(832)7892 日時/11月22日(木)・29日(木)、午後1時30分～3時30分 会場/ジョイナス 資料代/500円

子どもとインターネット

秋田県サイバー犯罪防犯連絡協議会の土方博生さんが「子どもとインターネット～その時親は？」と題し講演。10月31日(水)午前10時～11時30分、南部公民館で。無料。申し込みは南部公民館へ。tel(832)2457

初心者のための川柳教室

女性が対象。11月6日(火)・20日(火)、12月4日(火)、午前10時～正午、河辺公民館で。無料。先着15人。

申し込み 10月22日(月)午前9時から河辺公民館tel(882)5311

IT講習・ワード初級

文字入力を中心に学びます。11月9日(金)午前10時～午後3時、雄和公民館で。無料。先着12人。

申し込み 10月22日(月)午前9時から雄和公民館tel(886)5585

日本語教室ニジヤス

日本語が母語でないかたを対象に、日常会話や基本的な読み書きを教えます。毎週水曜日、午前10時～11時30分、ジョイナスで。受講料月額1,000円(教材費を除く)。

申し込み 宮崎さんtel(824)3927

LD・ADHDシンポジウム

北海道大学大学院教授の田中康雄さんによる発達障害の講演など。10月28日(日)午前10時～午後4時30分、遊学舎で。参加費3,000円。直接会場へ。

問い合わせ 秋田LD・ADHD研究会事務局tel090-2970-4637

障害者ボランティア講座

パソコンボランティア 障害のためマウスが使いがたなどを手伝う方法を学びます。無料。定員20人。対象/ワード・エクセルを使えるかた 日時/10月27日(土)午前10時～午後4時、28日(日)午前9時～午後4時 会場/秋田大学医学部 申し込み/10月23日(火)まで障害者生活支援センターほくとtel(873)7804

運転ボランティア 車いすごと乗れる軽自動車の操作方法などを学習。対象/普通運転免許をお持ちのかた 日時/11月1日(木)午後1時30分～3時30分 会場/市老人福祉センタ

受講料/無料 定員/先着8人 申し込み/10月22日(月)から市ボランティアセンターtel(862)9774

マンション管理基礎セミナー

11月10日(土)午後1時30分～4時30分、文化会館で。無料。定員60人。

申し込み 11月5日(月)まで住宅整備課住宅企画担当tel(866)2134



案内

コールセンター合同面接会

現在求職中または来年3月に新卒のかたが対象です。直接会場へ。詳しくは工業労政課へ。tel(866)2114 日時/10月26日(金)午後2時～4時30分 会場/アトリオン7階

無料相談へどうぞ

合同行政相談所 法務局、弁護士会などが合同で登記、年金などの相談に応じます。弁護士相談のみ要予約。10月23日(火)午前10時30分～午後3時30分、アルヴェきらめき広場で。

秋田行政評価事務所tel(824)1426 法務局なんでも相談所 登記、近隣問題などの相談に応じます。10月28日(日)午前10時～午後4時、秋田駅トピコ3階会議室で。直接会場へ。詳しくは秋田地方法務局総務課へ。tel(862)6531(内線23)

河辺ふれあい無料法律相談 相続などの相談に弁護士の三浦広久さんが応じます。10月29日(月)午前10時～正午、河辺総合福祉交流センターで。先着6人。申し込みは10月23日(火)午前10時から市社協河辺事務所tel(881)1205(電話でのみ受付)

親子の進路相談 中学生(制服着用)とその保護者の相談に各高校の先生が応じます。11月4日(日)午前9時30分～正午、文化会館で。直接会場へ。詳しくは太平中学校tel(838)2344

情報チャンネルa



講座

アルヴェで科学!

会場はアルヴェの自然科学学習館。
不思議アート鏡空間の申し込みは10月20日(土)午前9時から自然科学学習館へ。tel(887)5330

10号の立方体型万華鏡づくり 10月27日(土)午後1時～、28日(日)午前10時～。参加費500円。定員各30人(小学3年生以下は保護者同伴)

親子で20号の立方体型万華鏡づくり 10月28日(日)午後1時30分～。参加費1,000円。定員10組

大型万華鏡体験 10月27日(土)午後1時～6時、28日(日)午前9時～午後6時。3.5号と2号の大型万華鏡をのぞいてみよう! 直接会場へ。

音がテーマのサイエンスショー&楽器づくり 楽器づくりは要申込(10月20日(土)午前9時から自然科学学習館tel(887)5330。定員20人)。対象/小学生以上(小学3年生以下は保護者同伴) 日時/11月3日(土)午後1時～ 参加費/無料

りんご狩り体験

バスで横手市増田に行きりんご狩り体験や、まんが美術館見学など。対象/小・中学生(保護者同伴可) 日時と集合場所/11月10日(土)午前9時に河辺公民館 参加費/300円(りんご代) 定員/先着20人

申し込み 10月22日(月)午前9時から河辺公民館tel(882)5311

ALVE de ヨルカイギ

利益を優先せず、地域に根ざした映画を上映する「コミュニティシネマ」の魅力を秋田県映画センターの吉田幸雄さんが話します。無料。先着20人。

日時/10月30日(火)午後7時～9時 会場/アルヴェ3階市民交流サロン

申し込み 10月20日(土)から市民交流サロンtel(887)5312

犬のしつけ教室

しつけ方の実技指導、個別相談など。犬と一緒に飼育主さんだけでもどうぞ(犬同伴は抽選20組)。無料。日時/10月27日(土)午前9時～11時30分 会場/市保健所前広場

申し込み 往復はがきに住所、氏名、電話番号、参加人数、犬の同伴の有無(同伴の場合は犬の種類、呼び名、性別、年齢)、犬の飼い方の相談などを書いて10月24日(水)(必着)まで、〒010-0976八橋南一丁目8-3 市保健所衛生検査課「犬のしつけ教室」係へ。tel(883)1182

自然を生ける～花は野にあるように

庭に咲く草花や道ばたの山野草を、身近にある雑器に生けて楽しもう。

日時/11月7日(水) 午前10時～11時30分、午後6時30分～8時 会場/南部公民館 参加費/無料 定員/先着20人 先着10人

申し込み 10月22日(月)午前9時から南部公民館tel(832)2457

空目銅でアクセサリー

秋田独自の金属工芸技法の空目銅で、現代風のアクセサリーを作ります。受講料2,000円。先着20人。

日時/10月29日(月)午前10時～午後3時、11月6日(火)午後1時～3時、13日(火)午前10時～午後3時 会場/赤れんが郷土館ほか

申し込み 10月23日(火)午前9時30分から赤れんが郷土館tel(864)6851

履き心地満点 布わらじ

タオルで現代風の布わらじづくり。材料費700円。先着20人。申し込みは10月23日(火)午前9時30分から民俗芸能伝承館tel(866)7091

日時/11月6日(火)午後零時45分～4時30分 会場/民俗芸能伝承館

そば打ち講座

成人男性が対象。11月11日(日)午前10時～午後2時、土崎公民館で。参加費600円。定員10人(抽選)

申し込み 往復はがきに講座名、住所、氏名、電話番号を書いて、10月29日(月)まで、〒011-0945土崎港西四丁目2-10 土崎公民館

tel(846)1133

中央公民館の講座

申し込みは 10月23日(火)午前9時から、 10月24日(水)午前9時から中央公民館tel(824)5377

EMが生活を変える 有用微生物群(EM)の事例紹介と研究発表。

日時/11月3日(土)午後1時30分～3時30分 会場/サンパル秋田 参加費/無料 定員/先着100人

大人の大学・園芸健康学部 園芸による癒しや冬場の栽培を学習。無料。

日時/11月4日(日)から来年2月26日(火)までに6回 会場/サンパル秋田ほか 定員/先着60人

大人の大学・経済学部 経済の変化や、お金の活かし方を学びます。

日時/11月12日(月)・26日(月)、12月10日(月)、午後1時30分～3時30分 会場/サンパル秋田

参加費/無料 定員/先着100人

女性学習センターの講座

申し込みは10月23日(火)午前9時から女性学習センターtel(824)7764

講演会「松田解子は現代に何を語るか」 秋田工業高等専門学校非常勤講師の工藤一紘さんが講師です。11月2日(金)午後1時30分～3時10分、サンパル秋田で。受講無料

菅江真澄の足跡見学 11月6日(火)午前10時30分、秋田ニューシティ1階に集合。約2時間、大町や旭北を散策します。無料。先着25人

美味・減量楽々料理教室 生活習慣病予防の減量メニュー(豚肉ときこの

天皇皇后両陛下が
10年ぶりに秋田へ



天皇・皇后両陛下が秋田わか杉国体に出席されるため、9月28日から30日まで秋田を訪問されました。両陛下がそろって秋田を訪れたのは、10年ぶり5回目です。

開会式が行われた29日、会場の県営陸上競技場に向かう途中、昼食のため河辺市民センターに立ち寄りました。お食事を終えられた両陛下はセンター周辺に集まった100人以上の市民に、にこやかに手を振りながら開会式に向かいました。