

広

市民の生活情報誌

報

あきた

2014
平成26年
9月19日号
NO.1825



国民文化祭
あきた2014
10/4 - 11/3

あと15日



秋田駅西口大屋根下



保存版

11～14
国民文化祭・あきた2014
秋田市主催事業日程

- 2…エガオいただき
- 4…市役所からのお知らせ
- 10…子ども・子育て支援新制度
- 16…サービスセンター・公民館まつり
- 18…育児コーナー／情報チャンネルa
- 24…プロ棋士と交流する2日間！



エガオ いただき!

取材先で見つけた
素敵な笑顔を紹介します



いきいきサロン
8/26 体を動かそうADL体操 & 9/2 ラフター(笑い)ヨガ

出会い、ふれ合い、笑顔いっぱい“いきいきサロン”

9月は「老人保健福祉月間」です。今回の「エガオいただき!」は、おおむね65歳以上のかたを対象として、介護予防や外出の機会作りを目的に開催している、いきいきサロンを取材しました。

いきいきサロンは、八橋老人いこいの家、飯島老人いこいの家、大森山老人と子どもの家、雄和ふれあいプラザの各会場で毎月行われ、簡単な体操や趣味の教室など、好きなテーマのものに、自由に参加することができます。

会場で撮影した上の写真をご覧ください。今にもみなさんの笑い声が聞こえてきそうですね。会場の雰囲気も、終始和やかで、体を動かすのももちろんですが、よく笑って、友達と世間話をするのが元気の秘けつなんだと改めて感じました。

いきいきサロンの日程は、広報あきた「情報チャンネルa」のコーナーでお知らせしています。直近の予定は、左記のとおりです。みなさんも参加してみたいかがですか。

いきいきサロン 山の幸染め教室(紋切)

日時 9月30日(火)午前10時～正午
会場 雄和ふれあいプラザ

☎(0188)510071

材料費500円。筆記用具、はさみ、ピンセットを持って直接会場へどうぞ。



市役所庁舎前

表紙のはなし♪

秋田駅西口の大きな大屋根下に掲げられた国民文化祭の大きなフラッグ(垂れ幕)。開催を盛り上げる装飾が、だんだんと街中で見かけられるようになりました。初めてとなる秋田での開催。どんな出会い、刺激があるのかとても楽しみです。



秋田公立美術大学大学祭
今年のテーマ

秋田小町

9月27日(土)・28日(日) 10:00~20:00

問 秋田公立美術大学学生課 ☎(888)8105

今年の大学祭のテーマは「秋田小町」。学内に小さな町(小町)を作り、秋田の歴史・文化を表現します。学生たちが創り出す、イベントの数々をお楽しみください!!!

★★イベント盛りだくさん!★★

- 27・28日▶ライブアート、模擬店、ワークショップ、ダンスイベント、作品展示など
- 27日▶女装コンテスト、音楽ライブ
- 28日▶ファッションショー、竿燈演技



同時開催 “ももさだ祭”

時間は両日9:00~17:00。
入場無料。会場はアトリエももさだ。☎(888)8137

- ★小・中学生の絵画展示(10月5日(日)まで)
- ★創作チャレンジコーナー(27・28日)
小学生以上が対象。当日受け付けます。
陶芸、織、ガラス、染色、彫金の制作体験。
各講座先着順です(一部受講料あり)
- ★日新小学校・秋田西中学校吹奏楽部コンサート
日新小は27日、秋田西中は28日に行います。時間はいずれも10:30~
- ★子どもアトリ作品展示(27・28日)
- ★子どもアトリ工無料体験会(28日)
小学3~6年生が対象です。時間は10:30~12:00。定員10人。申し込みは9月20日(土)からアトリエももさだへ(月曜休館)

オープンキャンパス

9月27日(土)9:00~17:00

大学の概要説明、進学相談、デッサン指導など。数字のナゾは会場で

参加申込は、秋田公立美術大学学生課へ。

☎(888)8105



ページめくりカレンダー

気になる情報はページ(P)をめくってネ!

月 日	イベント名・事業名▶掲載ページ
9/19(金)	広報あきた発行日
20(土)	平成27年4月から子ども・子育て支援新制度がスタート▶P10
21(日)	
22(月)	
23(火)	秋分の日
24(水)	・結核予防週間(30日まで)▶P6
25(木)	・多重債務相談会(26日も)▶P21
26(金)	・ウエスターまつり(28日まで)▶P16
27(土)	・なんびあまつり(28日まで)▶P16
28(日)	就学時健康診断の日程▶P4
29(月)	
30(火)	・臨時給付金の申請をお忘れなく▶P5
10/1(水)	・育児イベント いちごるーむ▶P18
2(木)	・育児イベント つくつチャオ▶P18
3(金)	・南部公民館まつり(5日まで)▶P16
4(土)	国民文化祭・あきた2014 が開幕(11/3まで)▶P11
5(日)	
6(月)	・街角ウオッチング~ふしぎ発見~▶P23

9月21日(日)▶30日(火)

秋の全国交通安全運動

9月30日(火)は「交通事故死ゼロをめざす日」です。夕暮れ時や夜間の外出時は、反射材や明るい色の服を着用し、運転手からよく見えるようにすることで、事故にあわないようにしましょう。交通政策課☎(866)2035

秋田臨港地区交通安全大会

9月21日(日)13:30~16:00
秋田港振興センター(セリオンプラザ)

体験型の交通安全教室や県警音楽隊の演奏、寸劇、お楽しみ抽選会など。直接会場へ。

問 秋田臨港地区交通安全協会☎(845)5607



編集発行■秋田市広報広聴課☎(866)2034

“広報あきた”は毎月第1・第3金曜日発行です。

秋田市ホームページ <http://www.city.akita.akita.jp/>

秋田市公式ツイッター <https://twitter.com/akitacity>

秋田市Facebookページ

<https://www.facebook.com/city.akita>

市役所からの お知らせ



*市の事業について、詳しくは各課へお問い合わせいただくか、秋田市ホームページをご覧ください。http://www.city.akita.akita.jp/

土崎・新屋地区で まちづくり拠点施設の ワークショップを開催



古い町屋が残る新屋 土崎港曳山まつり

昨年度作成した土崎・新屋地区の「まちづくり基本構想」に基づき、住民主体のまちづくり活動と人材交流の拠点となる施設の整備基本計画を策定するワークショップの参加者を募集します。

秋田市に在住または通勤・通学しているかたで、できるだけ継続して参加できるかたが対象です。定員各30人。10月から来年2月までの平日、午後6時～8時に4回開催します。

土崎地区

曳山と被爆倉庫の展示などを想定している「(仮称)土崎みなと歴史館」の、具体的な機能や管理運営手法などを話し合います。

対象▶曳山まつりの継承や空襲の歴史継承に携わりたいかた、「(仮称)土崎みなと歴史館」の完成後の管理運営に関わりたかた
会場▶北部市民サービスセンター

新屋地区

「ものづくりの精神の伝承」をコ

ンセプトに整備を想定しているガラス工房を中心とした施設の、具体的な機能や管理運営手法などを話し合います。

対象▶町家・湧水・醸造文化などの地域資源の保存・活用に携わりたいかた、ガラス工房を中心としたまちづくり拠点施設の完成後の管理運営に関わりたかた

会場▶西部市民サービスセンター
申込方法▶はがき、電話、FAX、Eメールで、参加を希望する地区名、氏名、住所、電話番号を書いて、10月3日(金)まで企画調整課へ
〒010-8560 秋田市企画調整課
☎(866)2032

FAX(866)2278
Eメール ro-plm@city.akita.akita.jp

就学児健康診断



来年小学校に入学するお子さん

(平成20年4月2日～21年4月1日生まれ)が対象です。指定会場に記載した「就学時健康診断票」を9月中旬に郵送しますので、お住まいの学区の小学校または指定する会場で受診してください。指定会場以外で受診を希望する場合は、診断票が届いた後に学事課へご連絡ください。

なお、東日本大震災で秋田市に避難しているお子さんも受診が必

要です。秋田市に住民票を異動していないかたは、手続きなどをご案内しますのでご連絡ください。

受付時間▶午後1時20分～2時
持ち物▶就学時健康診断票、母子健康手帳、内履き、衣類入れ
10月の実施日と会場▶

●8日(水)旭北小、港北小、四ツ小屋小 ●9日(木)下北手小、雄和市民サービスセンター(雄和地域の小学校区のお子さん) ●15日(水)旭南小、河辺総合福祉交流センター(河辺地域の小学校区のお子さん) ●16日(木)牛島小、金足西小、八橋小 ●17日(金)飯島小 ●20日(月)保戸野小、明徳小、下浜小 ●21日(火)東小、大住小 ●23日(木)桜小 ●24日(金)中通小 ●28日(火)広面小、下新城小(上新城小学校区のお子さん) ●29日(水)土崎小、泉小 ●30日(木)土崎南小、仁井田小 ●31日(金)飯島南小

11月の実施日と会場▶

●5日(水)川尻小、日新小 ●6日(木)旭川小、豊岩小 ●7日(金)高清水小 ●10日(月)太平小、浜田小、上北手小 ●11日(火)外旭川小、御所野小 ●13日(木)築山小、寺内小 ●14日(金)勝平小 ●21日(金)河辺総合福祉交流センター(11月14日までに受診できなかったお子さんはこちらで)

●問い合わせ

学事課 ☎(866)2243

10月から 父子家庭も福祉 資金の貸し付け対象に

お子さんの進学にあたって入学金や授業料などを貸し付ける福祉資金貸付事業は、これまで母子家庭や寡婦を対象としていましたが、10月から父子家庭も対象になります。

資金の種類や内容は、市のホームページをご覧になるか、お問い合わせください。

●問い合わせ

子ども総務課 ☎(866)8957

法人市民税法人税割の 税率を改正します

平成26年度税制改正に伴う地方税法の改正により、法人市民税法人税割の標準税率、制限税率が引き下げとなりました。

これを受け、秋田市の法人市民税法人税割の税率を14.7%から12.1%に引き下げます。引き下げ後の税率の適用は、平成26年10月1日以後に開始する事業年度からとなります。

なお、地方法人税(国税)が創設されるため、法人のみなさんの税負担に変更はありません。

●問い合わせ

市民税課 ☎(866)8944

皇太子殿下のご訪問

問 総務課 ☎(866)2007

「第29回国民文化祭・あきた2014」が開催されるにあたり、皇太子殿下が本市をご訪問されます。下記の場所では、お車が徐行して通られますので、係員の指示に従い、お迎えくださるようお願いいたします。

10月3日(金)

16:55▶ホームック広面店付近

10月4日(土)

8:55▶秋田中央警察署付近、9:05▶秋田銀行秋田東中央支店付近(広面)、12:05▶ホームック広面店付近、14:05▶JTB東北秋田支店付近(大町)、14:10▶秋田県庁付近、16:40▶秋田市役所付近、16:50▶エリアなかいち付近、18:20▶秋田銀行秋田東中央支店付近

*当日の天候や交通事情により、日程が変更になる場合もありますので、ご了承願います。なお、時刻は集合の目安です。



穂積市長の左が千蒲さん、右が植田さん

9月2日、今年度の老人保健福祉月間の標語とポスターデザイン入賞者の表彰式を、市役所で行いました。採用されたのは、飯島南小学校5年・千蒲優生さんの標語と公立美術大学附属高等学院2年・植田弥生さんのデザインです。おめでとうございます。

長寿福祉課 ☎(866)2095

*入賞者一覧とポスターデザインは、広報あきた9月5日号5ページをご覧ください。

今年度の老人保健福祉月間第一席標語
幸せがそのつどきさむ笑いじわ

■10月5日(日)、南部市民サービスセンターが施設の保守点検のため休館します。ご了承ください。

南部市民サービスセンター ☎(838)1212

介護に関する条例への
 意見を募集します

国の第3次地方分権一括法の施行に伴い、これまで国が定めていた居宅介護事業所、介護予防支援事業所などの人員や運営などの基準を、秋田市の条例で定めることになりました。市では、今後制定する予定の条例について、みなさんからの意見を募集します。

- 意見を募集する条例▶
- ①秋田市指定居宅介護支援等の事業の人員および運営に関する基準を定める条例(仮称)
 - ②秋田市指定介護予防支援等の事業の人員および運営に関する基準を定める条例(仮称)

業の人員および運営ならびに指定介護予防支援等に係る介護予防のための効果的な支援の方法に関する基準を定める条例(仮称)

③秋田市地域包括支援センターの包括的支援事業の実施に関する基準を定める条例(仮称)

募集期間▶10月20日(月)まで

資料の閲覧場所▶介護保険課①のみ、長寿福祉課②③、資料閲覧コーナー(市役所1階)、北部・西部・河辺・雄和・南部の各市民サービスセンター、駅東サービスセンター

*資料は市のホームページでもご覧いただけます。

意見の提出▶資料閲覧場所にある用紙に、ご意見と住所、氏名、電

臨時給付金の申請を
 お忘れなく

話番号を書いて、回収箱へ投函してください。ご意見は、郵便、FAX、Eメールでも提出できます。詳しくは、お問い合わせください。

●問い合わせ ①は介護保険課 ☎(866)8780、②③は長寿福祉課 ☎(866)8760

臨時福祉給付金と子育て世帯臨時特例給付金の申請期限は、9月30日(火)です。手続きがまだのかたは忘れずに申請してください。

●問い合わせ 臨時福祉給付金は臨時福祉給付金

私有地への不法投棄を
 防ぎましょう

コールセンター ☎0120-74-9292(フリーダイヤル)

子育て世帯臨時特例給付金は子ども総務課 ☎(825)3500

土地管理者のかたは、私有地への不法投棄を防ぐため、次の点にご留意ください。

- ・こまめに草刈りをするなど、見通しの利く状態にする
- ・周囲に柵やロープなどを張ったり、出入口に鍵をするなど、侵入されにくい状態にする
- ・定期的に見回りをし、土地の状況を把握する

●問い合わせ 廃棄物対策課 ☎(866)2076

セリオンの休館と
 展望室の正月営業

道の駅あきた港「秋田市ポータル」セリオンは、来年1月1日(木)から3月31日(火)まで、内装や照明の修繕のため休館します。

ただし、展望室は1月1日(木)から4日(日)までの午前9時~午後9時に開館しますので、ぜひご利用ください。

●問い合わせ 港湾貿易振興課 ☎(866)2164

市役所からの お知らせ



*市の事業について、詳しくは各課へお問い合わせいただくか、秋田市ホームページをご覧ください。http://www.city.akita.akita.jp/



9月23日(火・祝日)の
「秋分の日」は家庭ごみと
資源化物を収集します

収集日にあたっていている地区
のかたは忘れなく。環境都
市推進課 ☎(863)6631

フグとキノコの
食中毒に注意!

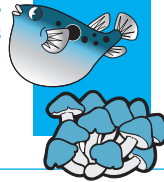

フグ毒は青酸カリの1千倍!

フグは猛毒があり、正しく調理しないで食べると死に至ることもあり大変危険です。釣ったフグを素人が調理することは絶対にやめましょう。市保健所では、フグを取り扱うことができる店舗に「フグ取扱所届出済証」(右上写真)を交付していますので、安心して食べるためにご確認ください。

フグ毒は肝臓、卵巣、皮などにありますが、煮ても焼いても毒の成分は壊れません

フグ毒の食中毒症状は食後20分〜3時間と非常に早く、くちびるや指先がしびれた後、嘔吐、運動マヒなどが現れ、死に至ることがあります。しびれがきたら、すぐに119番に電話しましょう

根拠のない情報や迷信に注意

毒性の強いキノコや有毒植物に

は、誤って食べると死に至るものもあります。種類がわからないキノコや植物は「採らない」「食べない」「人にあげない」が原則です。確実に食用キノコとわかるもの以外は絶対に食べない

キノコは生育時期や環境などにより色や形が異なるので、図鑑や絵を見て素人判断はしない

「茎がたてに裂けるものは食べられない」「虫が食べたものは食べられない」といった不確かな情報・迷信は信じない

食中毒かな、と思つたら、残つたキノコを持つて医療機関で受診してください

おもな毒キノコ

ツキヨタケ：食後30分〜1時間で嘔吐、下痢などを起こす。ヒラタケ、シイタケなどと間違えやすい
クサウラボニタケ：食後20分〜1時間で嘔吐、下痢などを起こす。
ウラボニホテイシメジ、ホンシメジ、ハタケシメジと間違えやすい

●問い合わせ

衛生検査課 ☎(883)1181

腸管出血性大腸菌に
ご注意ください

腸管出血性大腸菌は少量の菌でも感染します。腹痛、下痢などの症状があるときは、早めに医療機関を受診し、便の状態などを医師

に伝えましょう。
また、自己判断で下痢止めなどを使用すると、腸管内で菌が増殖して重症化する場合がありますのでご注意ください。

●感染を予防するには
・手洗いは石けんを使い、流水で丁寧に洗い流す
・食材はよく洗う
・調理は素早く行い、長時間放置されたものは食べない
・加熱調理は、75℃で1分以上。
中心部までよく加熱する
・生肉の調理は、取り箸と食べる時の箸を区別する

●問い合わせ
健康管理課 ☎(883)1180

9月24日〜30日
結核予防週間



結核と闘う
「シール坊や」

みんなに知ってほしい結核

結核は、昔の病気と思われがちですが、平成25年には全国で2万人、秋田市でも18人が結核と診断されました。

以前、結核が死亡原因1位の時代もありましたが、今は、医師の指示どおり服薬すれば治る病気になりました。年に一度は健康診断(胸部X線検査)を受け、風邪かなと思う症状が長く続く時は、早めに受診してください。

抵抗力の弱い赤ちゃんは、結核

に感染すると重症化しやすいと言われます。予防には、BCG接種が有効です。生後12か月までに予防接種を受けましょう。
こんな時は病院へ!

結核は、結核菌によっておもに肺に炎症を起こす病気で、人から人へうつる慢性感染症です。初期症状は風邪とよく似ています。咳や痰が2週間以上続いたら、結核を疑って早めに医療機関を受診しましょう。

●問い合わせ
健康管理課 ☎(883)1180

悪質商法お断り!
ステッカーを無料配布

悪質商法による消費者被害を防ぐため、ステッカーを希望者に無料で差し上げます。玄関先や電話機などに貼ってご活用ください。

配布場所▶市民相談センター(市役所1階)、北部・西部・河辺・雄和・南部の各市民サービスセンター、アルヴェ駅東サービスセンター

●問い合わせ 市民相談センター
☎(866)2016



1シート(105mm×148mm)に3種類のステッカー

10月15日(水)、住民票の写しなどを発行する自動交付機が休止…下記の時間は、設備点検のため利用できません。ご了承ください。市民課☎(866)2018
 駅東サービスセンター▶午前9時～午前11時
 にぎわい交流館▶午前11時～午後1時

9月・10月は“秋田市自殺対策強化期間”です あなたのこころ元気ですか？

自殺の原因の第1位である健康の問題の中でも、「こころの健康問題」が大きな割合を占めています。

「うつ度」自己チェックリスト

次の9つの症状のうち、過去2週間以上にわたって、ほとんど毎日、ほとんど1日中続いている項目をチェックしましょう。★のマークの項目のうち少なくともどちらか1つを含んで、5項目以上に当てはまる場合、うつ病が疑われます。

- ★気分が沈み込んだり、ふさぎ込む
- ★興味や喜びの喪失
- 食欲の減退(増加)、体重の減少(増加)
- 睡眠障害(眠れない、眠り過ぎるなど)
- 話し方や動作が普段より遅い。言葉がなかなか出てこない。じっとしてられない
- 疲れやすい。気力の減退
- 自分に価値がないと感じたり、自分のことばかり責める
- 思考力や集中力の減退、または決断困難
- 死・自殺を何度も考える。自殺を企てる



■うつにならない考え方

- ・自分への要求を下げる ・完璧を求めない
 - ・役に溺れない(社会的役割は自分の一部)
 - ・自分らしく、自然体で、人より自分
 - ・不安の先取り、過去への後悔は疲れるだけ
 - ・場面、場面でスイッチを切り替え
 - ・よく遊び、よく学ぶ ・希望を持ち、プラス思考で
- *メンタルクリニック秋田駅前・稲村 茂先生の講話より。

こころの相談電話(883)1180

精神科医、臨床心理士、保健師が応じます。ご利用ください

フロンティア農業者 研修生を募集します

研修期間は平成27年4月～29年3月。研修期間中は月額7万5千円の奨励金を支給予定です。詳しくはお問い合わせください。
対象▶新規就農に必要な技術を身につけようとするかた、または新たな部門を始めるために必要な技術を身につけようとする既就農者で、研修終了後、市内での就農が確実な45歳未満(応募時)のかた

申込期限▶10月16日(木)。事前に農業農村振興課へお問い合わせください
 ☎(866)2116

稲わら・もみ殻焼きは やめましょう

稲わら・もみ殻などの屋外での焼却は、県の条例で原則として禁止されています。稲わら・もみ殻は堆肥などに活用しましょう。市では、今年も市内全域でパトロールと焼却禁止の指導、監視を行います。農業関係者のかたは、ご理

解とご協力をお願いします。
●問い合わせ

環境保全課☎(866)2075
 農業農村振興課☎(866)2116

シルバー人材センター で会員を募集します

健康で働く意欲がある、おおむね60歳以上の会員を募集しています。年会費は3千500円。会員には企業や家庭などからの仕事を紹介します。内容に応じて報酬を支払います。作業は、おもに短期の軽作業で、

特に、高齢者世帯の除雪、庭木のせん定ができるかたを募集しています。

また、技能の取得のため、各種技能講習会も開催しています。

入会説明会▶毎月第2・第4水曜日、午後1時30分から八橋のシルバー人材センターで(祝日を除く)。直接会場へお越しください

■各種お仕引き受けます

庭の除草、庭木のせん定、窓ふき、障子の張り替え、大工・左官など。内容により利用料金が異なります。詳しくはお問い合わせを

●問い合わせ (一社)秋田市シルバー人材センター
 ☎(863)5900

平和公園と南西墓地の 使用者を募集します

泉の平和公園と豊岩の南西墓地の使用者を9月26日(金)まで募集しています。左記の受付窓口にある募集案内を読んでお申し込みください。詳しくは、広報あきた9月5日号9ページをご覧になるか、お問い合わせください。

受付窓口▶生活総務課(市役所分館3階)、北部・西部・河辺・雄和・南部の各市民サービスセンター、アルヴェ駅東サービスセンター

●問い合わせ
 生活総務課☎(866)2074

読者のみなさんのページです。
広報クイズの答えと一緒に、気ま
まなひとことをお寄せください。

読者の伝言板

- 「国民文化祭・あきた2014」も本番までもう少しですね！私は出演の出番がありませんが、いろいろと会場を回りたいと思います。先日、増田の内蔵見学に行つて、東京方面から来ていたグループのかたがたを案内して、国文祭のパネルフレットを渡してPRしました。国文祭を盛り上げましょう（あつちゃん 53歳・飯島）
- 秋田市産のダリアの95%以上が県外に出荷されている事を初めて知りました。市内産のダリアを見つけたらぜひ買って、家に飾りたいです。広報の写真、とてもきれいでした（すみれ 44歳・手形）
- 近年、過去にない大きな土砂災害などが発生しています。9月1日は防災の日。自分の住む所に危険な所がないか、考えてみる機会にしよう（セカンドライフ 69歳・飯島）
- 広報の「防災対策は万全に」の記事を見て、しっかり身の回りを再確認して、災害が起きた時に備えが万全であるように実行あるのみです（ミリ 39歳・旭南）
- 春に芽の出たじゃがいも。捨てようと思いましたが、大きなバケツに植えてみました。少しの肥料と水だけですくすく育ち、先日掘ってみましたびっくり。大きないもが3個育っていました。うれしかったです（Y・K 85歳・手形）
- 広報あきた、毎回楽しみにさまざまな情報をありがとうございます。地域別コーナーがあるといいなと思います（カントウ 新屋）
- 子どもが生まれてから、自分が住む秋田について興味を持ち始めました。その一つの情報収集手段として、広報がとても助かっています。これからもたくさんさんの情報をお願いします！（ろみたん 27歳・御野場）
- ◆**担当から：**いつも「気ままなひとこと」をお寄せいただきありがとうございます。いただいたお便りはすべて目を通し、参考にしています。もっと読みやすい広報紙作りを心がけ工夫していきますので、これからもよろしくお願いします。



高尾神社里宮の大杉を見学。樹齢千年以上の見事な大木に圧倒されます



石井露月の住家の前で。2階の書斎も見学させていただきました



おしえて!!

雄和で「街のコンシェルジュ」
てくてく歩いて、じっくり見学♪ 街の魅力を再発見

8月27日、雄和の女米木地区で、エイジフレンドリーあきた市民の会が主催する「街のコンシェルジュ」が開かれ、参加者約40人が街歩きを楽しみました。

地元ガイドの工藤正さんの案内で「石巻の清水」をスタートし、俳人・石井露月の住家や、露月が自ら購入した図書を寄贈し設立した「米女鬼文庫」などを特別に見学。参加したみなさんは、普段車で通り過ぎてしまっている街の魅力を、約1時間半の行程でおおいに再発見できた様子でした。

◆ 次回は、9月28日(日)午前10時〜午後2時、「通町ぐるっと散歩」外町きつねカフェを行います。集合場所はねぶり流し館。午前は街歩き、午後は参加者同士の情報交換&交流会「おせっかいカフェ」を実施します。参加無料(昼食は実費)。申し込みは、同会事務局の小西さんへ。☎(800)59099

街のコンシェルジュ：世代を超えたすべての市民が、「あきたに住んで良かった。誇りに思える街あきた」を実現できる「エイジフレンドリーシティ(高齢者にやさしい都市)」の実現を目的に、街歩きを通して意見交換をしようという取り組みで、昨年からは実施されています。

広報クイズ 265

広報クイズは、毎月第3金曜日発行号に掲載しています。正解者から抽選で10人に図書カード1,000円分をプレゼント!

広報あきたや市政テレビ番組の感想などを添えて、ご応募ください。

Q1

9月は老人保健福祉月間です。今年度の標語「幸せが そのつときざむ ●●●●」。●に入る文字は?

Q2

いよいよ開幕「国民文化祭・あきた2014」。秋田市主催●事業13イベントを開催。●に入る数字は?

* 答えは9月5日・19日号の「広報あきた」の記事中にあります。

応募方法

はがき、FAX、Eメールに、答えと住所、氏名(ふりがな)、年齢、電話番号を書いて、9月29日(月)(必着)まで、〒010-8560 秋田市役所広報広聴課 FAX(866)2287 Eメール ro-plpb@city.akita.akita.jp

- * Eメールで応募するかたは、件名を「広報クイズ」としてください。
- * 当選した際、氏名の掲載を希望しないかたは、氏名と一緒にペンネームなどをお書き添えください。

8月15日号の当選者(敬称略)

前回のクイズの答え

問1=支援 問2=ダリア

当選者▶ 飯島のじいじ(飯島)、男鹿谷正子(茨島)、コトリ(手形)、サビキ君(土崎港)、富樫貞子(牛島)、ねこママ(保戸野)、ふうりん(添川)、4U(新屋)、山口正次(大住)、わたさち(御所野)

* 応募総数は130通で、全員正解でした!



係から▶ 朝夕めっきり涼しくなり、季節はもう秋ですね。いつもなら、秋と言えば「食欲の秋」と答えるところですが、今年はそう、「国民文化祭の秋!」次のページを開くと、そこには国文祭情報をぎゅぎゅっと凝縮。見開きを抜き出してガイドブックとして利用できます。この特集保存版をポケットに入れて、いろいろな会場に足を運び、「国文祭の秋」を堪能してみませんか!(みどり)



おしゃべりかわらばん

市民のみなさんにインタビューしちゃいました!

就業体験を今後の就職活動に活かします



和田 望さん(県立大3年)…秋田市役所でインターンシップ(就業体験)実習

実習は5日間行いました。広報広聴課では、半日ほどでしたが、写真撮影や文章の編集の仕方を教えてもらいました。実際に私が撮った写真も今、市の公式フェイスブックに掲載しています! (国文祭の緑の装飾フラッグ) 短い時間でしたが、達成感を得ることができました。

地元のにぎやかな祭りが、毎年続くことを願って



小松 素さんと素徠(そら)くん…大住フェスティバルで

(素徠くん)…お店でいろいろ買って食べたよ。おいしかった!(素さん)…転勤で10年ぶりに地元に戻って、久々に祭りに足を運びました。子どもが減っていると言われますが、ここにいるちびっこの多さと、盛況ぶりに驚きました。このイベントはこれからも続いて欲しいですね。

夏の思い出できたかな



浴衣姿でダンス♪



秋田南高校吹奏楽部の演奏も



どの色のボールがいい?

8月23日、「大住フェスティバル」が開催され、たくさんの親子連れが、会場の“通称・大住ぼかぼかオレンジロード”を訪れました。

「地域の子どもの夏の思い出作り」として始められたこの祭りも今年で30回目。実行委員会では、もっと充実したイベントにしたいという意気込みで、毎年アイデアを出し合っているそうです。来年もまた楽しみですね!

* 大住フェスティバルは、大住学区振興会、大住地区商工振興会、大住学区町内会長連絡協議会の共催です。



平成27年4月から「子ども・子育て支援新制度」スタート

子どもたちが笑顔で成長するために

平成24年8月に成立した「子ども・子育て関連3法」に基づき、来年度から子ども・子育て支援新制度がスタートする予定です。それに伴い、幼稚園や保育所などの利用手続きや保育料の取り扱いが下記のとおり変わります。詳しくはお問い合わせください。

利用手続き・保育料について▶子ども育成課☎(866)2094
新制度全般について▶子ども総務課☎(826)9050



▼認可外保育施設は、これまでどおりの仕組みで運営します。
▼新制度になっても、幼稚園の中には、これまでどおりの仕組みで運営する園もあります。
▼共働き世帯で2号認定に相当するかたでも、幼稚園が第一希望の場合は、1号認定を受けることができます。

利用手続きについて

施設や事業を利用する場合は、市の「認定」を受ける必要があります。認定区分に応じて、利用先や利用申込の手続きが異なります。

★認定区分と利用できる施設など

1号認定 お子さんが3歳～5歳で、教育のみを希望するかた▶幼稚園、認定こども園

2号認定 お子さんが3歳～5歳で、保護者の就労などにより保育が必要なかた▶保育所、認定こども園

3号認定 お子さんが3歳未満で、保護者の就労などにより保育が必要なかた▶保育所、認定こども園、地域型保育事業(※)

▶2・3号認定は、保育が必要な時間に応じて、さらに「保育標準時間認定」(11時間利用)と「保育短時間認定」(8時間利用)に区分されます。

※地域型保育事業…施設より少人数の単位(20人未満)で、3歳未満の子どもを預かる事業。

★手続きの流れ

1号認定▶幼稚園、認定こども園は、10月から受け付けます。

- ①各園に認定申請と入園申込をします
- ②各園から入園の内定が通知されます
- ③入園の内定を受けたかたは、各園を通じて市へ認定申請を行います
- ④市から認定証と保育料の通知が交付されます
- ⑤利用者と各園が直接利用契約をします

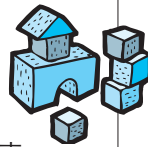

2・3号認定▶保育所、認定こども園、地域型保育事業は、11月から受け付けます。

- ①市に認定申請と入所申込をします
- ②市から利用者へ認定証が交付されます
- ③定員の空き状況などに応じ、市が調整します
- ④利用先の決定後、保育所は市と、その他は各施設と直接利用契約します

保育料について

新制度では、国が示す基準に基づき、保護者の所得に応じた保育料を市が定めます。

★1号認定(幼稚園・認定こども園)の月額保育料

保護者の所得に応じた保育料を、利用先の施設に直接支払います。保育料は、所得に応じて5階層に分けて設定します。

階層区分1▶生活保護世帯…0円

階層区分2▶市民税非課税世帯(市民税所得割非課税世帯を含む)…8,000円

階層区分3▶市民税所得割税額が77,100円以下…14,170円

階層区分4▶市民税所得割税額が77,101円以上211,200円以下…18,040円

階層区分5▶市民税所得割税額が211,201円以上…22,620円

*上記の保育料はあくまでも目安です。国の動向などにより、変更する場合があります。

*施設により保育料の他ににかかる費用を実費徴収する場合があります。

*預かり保育は、別途利用料がかかります。

★2・3号認定(保育所、認定こども園、地域型保育事業)の月額保育料

①保育所を利用するかたは市に、その他は利用先の施設などに保育料を直接支払います

②保育料は、現在の所得税による階層区分から、市民税所得割額による階層区分に置き換えますが、各階層ごと(25段階)の保育料は現行から変更しない予定です

③現行の保育料は、子ども育成課で配布する「平成26年度 保育所入所案内」、または下記のホームページでご確認ください

<http://www.city.akita.akita.jp/city/ch/wf/kingakuhyou.pdf>

*「保育短時間認定」(8時間利用)の場合の保育料は、各階層の-1.7%程度で設定します。

保存版

11~14ページを
抜き取って
使ってネ!

第29回 国民文化祭 あきた2014

平成26年10月4日(土)~11月3日(月・祝)



いよいよ秋田に 国文祭がやってくる!

待ちに待った「国民文化祭・あきた2014」
さあ、みんなでイベント会場にレッツ・ゴー!



子ども邦舞邦楽
フェスティバル



日本舞踊の舞



舞踊・舞踊
フェスティバル
in AKITA



白田の舞



シンポジウム
「古代秋田に集った人々」



吹奏楽の舞



美術展



オーケストラの舞



能狂言の舞



ピアノとオルガンの舞あきた
in アトリオン



邦楽の舞



東海林太郎音楽祭

次ページに秋田市主催事業の一覧を掲載!

国文祭ちよこつとインフォメーション

スタンプラリーで 特産品をゲット!

各イベント会場でもらえるスタンプを2つ集めると、県内25市町村の特産品が当たる抽選に応募できます。3つ集めると、オフィシャルスポンサー提供賞品を加えた抽選にも。みんなで応募しよう!

応募方法▶会場にある応募用紙にスタンプを押して、各会場に設置している応募箱に投函するか、はがきに貼り付けて、11月10日(月)までに郵送してください。詳しくは県国民文化祭推進局へ。☎(860)1553



受付窓口はこの
マークが目印!



デザインA
デザインB



ピンクと緑のグラデーションです

オリジナル手ぬぐいを販売!

「第29回国民文化祭・あきた2014」のオリジナル手ぬぐいを、秋田市主催12事業の各会場で販売します。デザインは2種類で、秋田公立美術大学・准教授の山本太郎さん(デザインA)と大谷有花さん(デザインB)がデザインしました。1枚1,000円。数量限定(なくなり次第販売終了)。記念にいかがですか。詳しくは国民文化祭秋田市実行委員会事務局へ。☎(866)8782



秋田市主催12事業13イベント 日程

イベント		日時と会場	チケット料金
オーケストラの祭典	全国各団から推薦された演奏者による、青少年の部と一般の部	10月19日(日)午後2時～4時 ➡ 県民会館大ホール *未就学児は入場できません。	1,000円 (高校生以下500円)
邦楽の祭典	全国の愛好者の演奏/特別出演は牧瀬裕理子さん、藤原道山さん、市川 慎さんほか	10月19日(日)午前10時～午後5時 ➡ 文化会館大ホール	入場無料 入場整理券を配布中
舞踏・舞踊フェスティバル in AKITA	企画展示 「土方 巽・舞踏の世界」	10月23日(木)から28日(火)までの午前10時～午後4時30分 ➡ 文化会館地下展示ホール	入場無料
	舞踏・舞踊公演 舞踏の始祖・土方 巽誕生の地秋田でダンサーが公演	10月25日(土)午後2時～4時、10月26日(日)午前10時～正午 ➡ 文化会館小ホール	入場無料 入場整理券を配布中
	大駱駝艦・天賦典式 「灰の人」秋田特別公演	10月26日(日)午後2時～3時30分 ➡ 文化会館大ホール	2,200円(大学生以下1,200円) *当日券は300円増。
ピアノとオルガンの祭典 あきた in アトリオン ピアノフェスティバル	25日はアマチュアや県在住の演奏家の演奏/26日は秋田市出身のピアニスト・佐藤卓史さんが出演	10月25日(土)正午～午後5時30分と午後7時～8時30分、10月26日(日)午後1時～4時30分 ➡ アトリオン音楽ホール	入場無料 入場整理券を配布中
合唱の祭典	全国の合唱団や、全日本合唱連盟推薦の優秀団体による演奏など	10月26日(日)午前10時30分～午後5時 ➡ 県民会館	入場無料
ピアノとオルガンの祭典 あきた in アトリオン オルガンフェスティバル	1日は公開リハーサルやワークショップなど/2日は国内外のオルガニストの演奏やパネル展示	11月1日(土)午前9時～午後6時、11月2日(日)午前10時～午後5時30分(演奏会は午後1時30分～5時10分) ➡ アトリオン音楽ホール	入場無料 2日(日)のみ入場整理券を配布中 *1日(土)は入場自由。
日本舞踊の祭典	全国の日本舞踊家によるステージ/オリジナルの長唄新曲「竿燈」など	11月2日(日)午前10時～午後5時 ➡ 文化会館大ホール	入場無料 入場整理券を配布中



市役所玄関を入ってすぐの場所に案内コーナーを設置しています。無料の入場整理券や事業ごとのチラシ、パンフレットなどを配布しています。開設は平日。来庁の際は、ぜひお立ち寄りください。

国文祭ちよこっとインフォメーション

開・閉会式なども秋田市で開催

秋田市内で行う、秋田県主催イベントです。詳しくは、県国民文化祭推進局へお問い合わせください。☎(860)1558

- 開会式・オープニングフェスティバル▶10月4日(土)、県立武道館
- 茶道フェスティバル▶国文祭期間中の土・日、祝日、にぎわい交流館ほか
- 食文化シンポジウム▶10月11日(土)、アトリオン
- 華道フェスティバル▶10月11日(土)～13日(月)と18日(土)～26日(日)、千秋公園ほか
- 国際文化フェスティバル▶10月16日(木)～22日(水)、アトリオン
- 秋田文化フォーラム▶10月25日(土)、アルヴェ
- 文化庁メディア芸術祭秋田展▶10月25日(土)～11月3日(月)、アトリオンほか
- ファイナーイベント・閉会式▶11月3日(月)、県民会館ほか





第29回 国民文化祭・あきた2014

秋田市が主催するのは、見開きの表に記載した12事業13イベント。そのほか開・閉会式をはじめ、たくさんのイベントが市内で行われます。お見逃しなく！

チケット・ 入場整理券

有料チケット購入場所▶ローソンチケット、^{カオカ}caoca広場(秋田駅トピコ内)
入場整理券(無料)の配布場所▶市役所1階の玄関横の国民文化祭案内コーナー(平日)
*入場整理券を配布する事業は、開場の際、整理券をお持ちのかたを優先してご案内します。

イベント	日時と会場	チケット料金
美術展 日本画・洋画・彫刻・ 工芸・書・写真	公募作品の展示や関連イベント／秋田公立美術大学講師の石倉敏明さんの記念講演会 10月4日(土)から13日(月)までの午前10時～午後6時 ➡ 県立美術館、にぎわい交流館、アトリオン、アルヴェ／記念講演会▶10月11日(土)午後2時～ ➡ カレッジプラザ講堂(秋田明德館ビル内)	入場無料
東海林太郎 音楽祭	国民的歌手・東海林太郎の生涯を振り返る朗読や歌、ベギー葉山さんの公演 10月4日(土)午後5時30分～8時、10月5日(日)午後2時～6時 ➡ 県民会館大ホール	各日 1,000円
子ども邦舞邦楽 フェスティバル	長唄などの邦舞や箏、和楽器の演奏／特別ゲストによる「ないたあかおに」 10月5日(日)午前10時～午後5時 ➡ 文化会館大ホール	 1,500円(高校生以下500円。未就学児無料)
能狂言の祭典 	1部「子どもたちの祭典」／2部「愛好者の祭典」／3部「鑑賞能狂言の祭典」(粟谷能夫さん、友枝昭世さん、野村萬斎さんほか) 10月11日(土)▶第1部・2部…午前10時～午後1時、第3部…午後2時30分～5時 10月12日(日)▶第1部・2部…午前10時～午後6時30分 ➡ 文化会館大ホール	1・2部▶無料 3部▶3,000円(大学生以下1,000円)
吹奏楽の祭典	日本を代表する団体やスペシャルゲストが出演 10月12日(日)午前10時～と午後2時45分～ ➡ 県民会館大ホール	チケットは 完売しました
シンポジウム 古代秋田に 集った人々	12日はシンポジウム／13日は交流イベント。東門ふれあいデーも開催(15ページ参照) 10月12日(日)午前10時～午後5時 ➡ 文化会館小ホール 10月13日(月)午前9時30分～午後3時 ➡ 史跡秋田城跡(寺内)	 入場無料

さらに4つの催しで国文祭を盛り上げます！

すべて
入場無料

国民文化祭秋田市実行委員会事務局 ☎(866)8782

しみん大文化祭

期間▶10月4日(土)～26日(日)
会場▶秋田拠点センターアルヴェ 1・2階

文化団体やサークルの市民参加ステージや、秋田市の工芸品、農産物の販売など。



秋田市ゆかりの文学資料展

期間▶10月7日(火)～26日(日)、午前9時～午後7時
*土・日、祝日は午後5時まで。14日(火)・20日(月)は休館。

会場▶中央図書館明德館

石川達三や石井露月、雑誌「種蒔く人」の関連資料の展示のほか、秋田の酒や先人たちをパネルで紹介。

旧県立美術館でのおもてなしなど

期間▶10月4日(土)～11月3日(月)
会場▶旧県立美術館1階美術ホール



県外から来るかたがたへのお茶のおもてなしや、千秋公園に関する展示やイベントなど。

「はばたけ秋田っ子」小学校文化フェスティバル

日時▶10月13日(月)午後1時～5時 会場▶文化会館

市内の小学生が合唱や郷土芸能を発表します。東日本大震災の被災地からの小学生もゲスト出演。

会場案内図

各会場ごとの秋田市主催イベントです。会場には、無料のシャトルバスや中心市街地循環バス“ぐるる”をご利用ください。

第29回 **国民文化祭**
あきた2014 発見×創造
平成26年10月4日(土)～11月3日(月・祝)
もうひとつの秋田

国文祭シャトルバス

国文祭期間中の土・日、祝日、秋田駅西口から文化会館までを往復します。乗車無料。路線は下図の黒い点線。
運行時間▶9:00～17:30(約20分に1本)

地図の印 路線 ●●●●● シャトルバス専用乗降場所



中心市街地循環バス“ぐるる”

秋田駅西口～大町～中央通りを毎日運行中！乗車1回につき100円(小学生以下無料)。路線は下図の青い線。
運行時間▶9:00～17:00(約20分に1本)

地図の印 路線 ———— ぐるる乗降場所

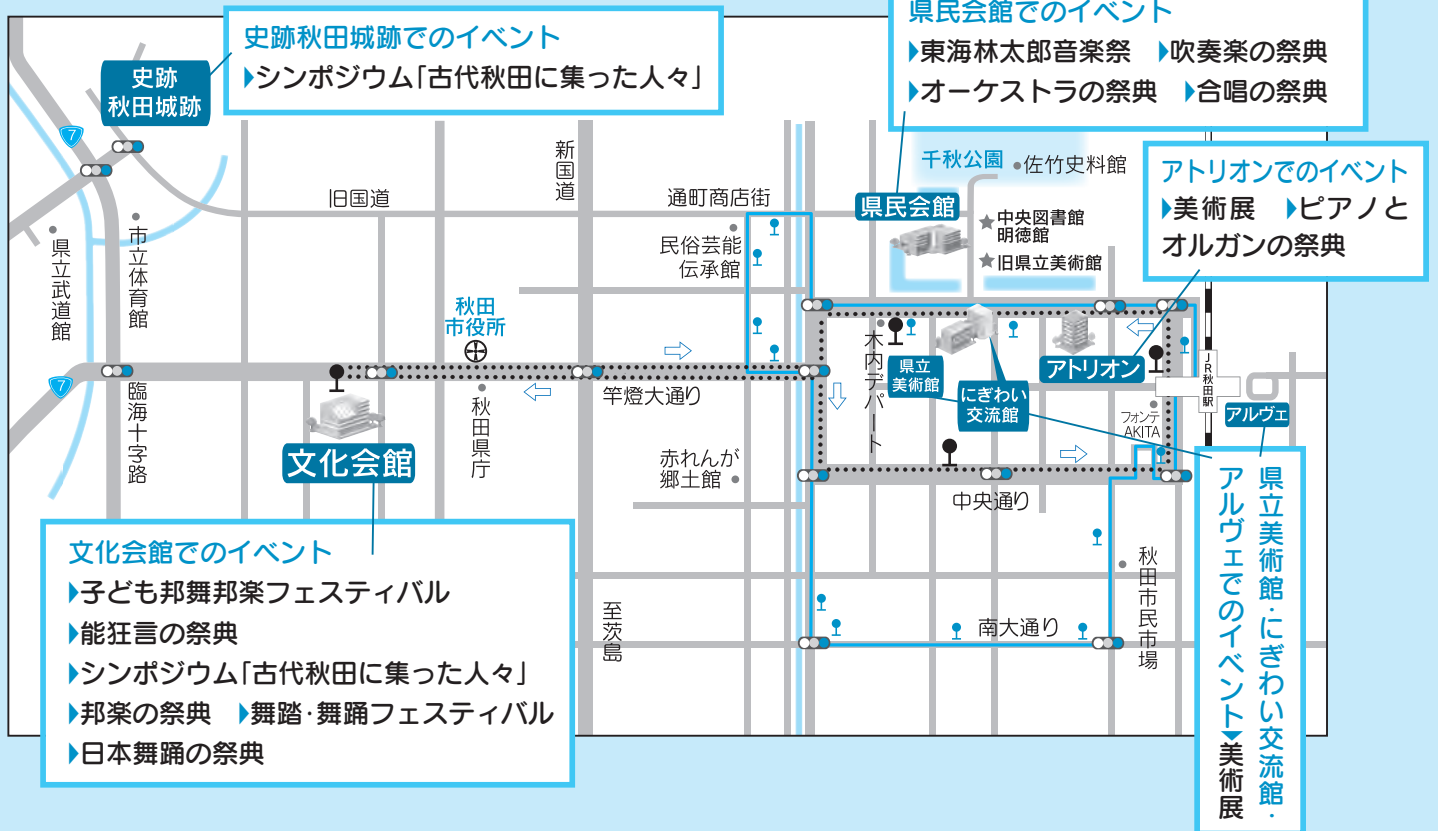

問い合わせ

国民文化祭秋田市実行委員会事務局
(国民文化祭推進室内) ☎(866)8782
ホームページ
<http://www.akitacity-kokubunsai2014.jp/>

秋田市国文祭 検索

国文祭ちょこっとインフォメーション

案内所にお尋ねください

案内所 スタッフがご案内します。
ガイドブックなどもお持ちください。

- ①秋田駅東西連絡自由通路・ぼぼろーど
開設日▶10月4日(土)～11月3日(月)
- ②エリアなかいち
開設日▶10月5日(日)～11月3日(月)の土・日、祝日

情報拠点 ガイドブックなどを置いてあります。ご自由にお持ちください。
設置場所▶秋田空港、国民文化祭サテライトセンター(フォンテAKITA6階)、県内道の駅など



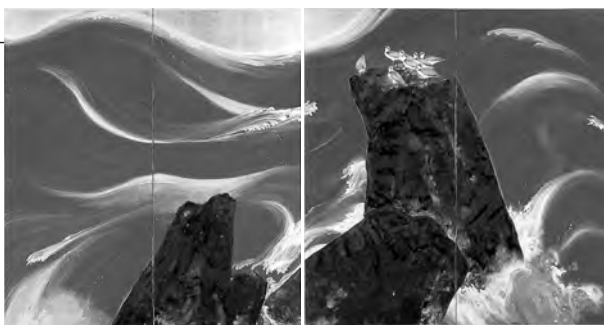

平福百穂 荒磯(ありそ) 1926年 東京国立近代美術館蔵

千秋美術館開館25周年・国民文化祭開催記念

秋田の絵描き そろいぶみ!

—秋田蘭画から近代の日本画まで—

9月27日(土)▶11月9日(日)10:00~18:00

*会期中、一部展示替えがあります。

会場 千秋美術館 ☎(836)7860

観覧料 一般800円 大学生600円 高校生以下無料

秋田は、平福穂庵・百穂父子、寺崎廣業、福田豊四郎など、日本画の革新をめざした多くの画家を輩出してきました。それは江戸時代に西洋の写実画法を取り入れて描いた、秋田蘭画の小田野直武、佐竹曙山までさかのぼることができます。

本展では、秋田ゆかりの絵描きたちによる作品約50件を紹介。個性豊かな作品をお楽しみください。

講演会「秋田日本画の系譜」▶10月4日(土)14:00~15:30、美術館3階講堂で。講師は、東京藝術大学大学美術館の古田 亮 准教授。無料。申し込みは、9月22日(月)9:30から千秋美術館へ

学芸員による作品解説▶9月27日(土)、10月12日(日)・25日(土)、11月2日(日)、14:00~14:30。展覧会チケットが必要です

つくはる 藤田嗣治「花鳥図」再現展示公開

観覧無料

昨年展示して好評を博した、藤田嗣治の「花鳥図」(複製パネル)を、上記企画展期間中、千秋美術館1階ロビーに再び展示します。

金箔地に油彩で描いた鳥や草花、昆虫など、伝統的な日本画の様式を取り入れた装飾壁画の大作を間近でご覧ください。

まだまだあるよ!

国文祭関連 イベント



秋田城跡東門ふれあいデー

10月13日(月)

9:30~15:00

秋田城跡史跡公園
(寺内焼山)



国民文化祭のシンポジウム「古代秋田に集った人々」と合同開催。フリーマーケットや小学生の和太鼓演奏、野点など。ぜひお越しください。

問 東門ふれあいデー実行委員会 ☎(845)1837

フリーマーケットの出店者募集!

出店料500円。申し込みは9月22日(月)8:30から上記実行委員会へ。



「秋田市ゆかりの文学資料展」(13ページ参照)に関連するリレー講座を、10月に開催します。受講無料。定員各50人。

会場 中央図書館明德館

- ①「反戦平和運動としての『種時く人』」…11日(土)13:30~15:00。講師は県生涯学習センター・シニアコーディネーターの北条常久さん
- ②「『私ひとりの私』を貫く—石川達三の唯一性—」…13日(月)13:30~15:00。講師は秋田県立大学教授の高橋秀晴さん
- ③「時計と筆禍—へそまがりの足跡—」…13日(月)15:10~15:40。講師は中央図書館明德館の小国裕美館長
- ④「秋田市合併と石井露月顕彰」…25日(土)13:30~15:00。講師は前雄和図書館長の伊藤洋文さん

申し込み 9月24日(水)9:00から中央図書館明德館 ☎(832)9220

中央図書館明德館のリレー講座

市民市場が
10月の
日曜日も営業



秋田市民市場が、国文祭期間中の10月の日曜日に臨時開場し、秋田の食と文化の魅力を伝えます。参加各店自慢の品を試食して回る“おもしろ試食ラリー”(有料)など、楽しいイベントも開催予定! ご家族でお越しください。☎(833)1855

■臨時開場日時…10月12日(日)・19日(日)・26日(日)、9:00~16:00

まつりだ、まつりだあ～



南部市民サービスセンター
なんぴあまつり
 9月27日(土)・28日(日)
 南部地域づくり協議会☎(838)1211



南部公民館まつり
 10月3日(金)～5日(日)
 南部公民館☎(832)2457

- 両日** ●作品展示、南部地域ご当地展示、サークルの展示(以上9:00～17:00。28日は16:00まで)
 ●野菜販売(9:00～) ●軽食コーナー(11:00～)
- 27日** ●お茶会(10:00～14:00。参加費100円) ●文化講演会「羽州街道と周辺の史跡」(13:30～15:30。講師は、中央図書館明徳館の小国裕実館長)
 ●ダンスパーティー(18:00～。参加費500円)
- 28日** ●防災炊き出し体験(9:00～11:00) ●生涯学習相談(10:00～15:00) ●特殊詐欺被害防止対策の寸劇(11:00～12:00) ●子ども縁日(11:00～) ●ステージ発表(12:30～15:30)

- 連日** ●作品展示(9:00～) ●生涯学習相談(10:00～15:00) ●軽食コーナー(10:00～16:00)
- 3日** ●文化講演会「豊かでおいしい秋田のさかな」(10:00～12:00。講師は、県立大学客員教授の杉山秀樹さん) ●バザー(13:30～15:30) ●ダンスパーティー(18:00～21:00。参加費500円)
- 4日** ●野菜即売(9:00～15:00。5日も) ●お茶会(10:00～15:00。5日も) ●サークル体験・ちびっこコーナー(10:00～12:00、13:00～15:00)
- 5日** ●芸能発表(10:00～15:30。サークル、城南中演劇部) ●お楽しみ抽選会(芸能発表終了後)

西部市民サービスセンター
ウェスターまつり
 9月26日(金)～28日(日)
 まつり実行委員会☎(828)4217



- 連日** ●作品展示(9:00～17:00。28日は16:00まで) ●生涯学習相談(10:00～15:00)
- 27日** ●チャリティバザー(10:00～11:30) ●お茶会(10:00～13:00) ●軽食コーナー(11:00～。28日も) ●文化講演会「テレビ番組に学ぶコミュニケーション術」(15:30～16:30。講師は、秋田県出身の放送作家・元祖爆笑王さん。入場無料。直接会場へ)
- 28日** ●芸能発表会(10:00～15:30)
 ●縁日コーナー(11:00～)



元祖爆笑王さん

芸能発表や作品展示など、イベント盛りだくさん! 詳しくは各地区コミュニティセンターへお問い合わせください。

コミセンの地区名と電話番号▶開催日

- 保戸野☎(824)4701▶9月27日(土)・28日(日)
 外旭川☎(868)5075▶10月4日(土)
 将軍野☎(845)1408▶10月4日(土)
 大住☎(839)6900▶10月4日(土)・5日(日)
 川尻☎(866)2770▶10月12日(日)
 楢山☎(834)9844▶10月18日(土)・19日(日)
 旭北☎(866)7266▶10月18日(土)・19日(日)
 勝平☎(862)1618▶10月25日(土)・26日(日)
 *その他のコミセンまつりは、次号広報あきたでお知らせします。

コミセンまつりへどうぞ



放送日程は広報広聴課へ
 ☎(866)2034

5分間テレビ番組	ABS こんにちは秋田市から	9/19(金)	●秋田市ほっと情報
	金曜日 11:25～	9/24(水)	●国民文化祭主催事業PR(再放送)
	土曜日 11:40～		
	日曜日 11:55～		
AAB いきいき秋田市から	月・水曜日 15:50～	9/26(金)	●史跡地蔵田遺跡と弥生つこ村
		10/1(水)	●国民文化祭主催事業PR(再放送)
AKT こんばんは秋田市から	水曜日 22:54～		

*番組内容は、変更になる場合があります。
 *5分間テレビ番組は秋田ケーブルテレビでも放送しています。



ABS わがまち大好き秋田市長です(月1回)

9/21(日)11:40～11:55 ●まもなく開幕! 国民文化祭



エフエム秋田 秋田市マンデー555	毎週月曜日	17:55～	●秋田公立美術大学大学祭 ●開幕! 国民文化祭
ABSラジオ 秋田市今週のいちネタ	毎週火曜日	10:30～	
エフエム樺台 午後スタ	毎週水曜日	14:00～	

移動図書館 イソップ号



本は1人7冊まで、次の巡回日まで借りられます。本を借りるには「図書館利用カード」(秋田市立図書館共通)が必要です。初めてのかたは、保険証など、氏名と現住所を確認できるものをお持ちください。

市立図書館で借りた本をイソップ号に返すこともできます。冬期間は、雪のため到着が遅くなることもありますので、ご了承ください。

問い合わせ 中央図書館明徳館 ☎(832)9220

巡回場所	駐車時間	巡回日
JR追分駅	13:40~14:10	すべて月曜…10月6日・20日、11月10日、12月1日・22日、1月19日、2月2日・16日、3月2日・16日
寺内児童センター	14:35~15:25	
将軍野地区コミュニティセンター	9:45~10:15	すべて火曜…10月7日・21日、11月4日・18日、12月2日・16日、1月13日・27日、2月10日・24日、3月10日・24日
グランマート外旭川店	10:25~11:05	
すずき眼科 仁井田新田一丁目	13:20~13:40	
仁井田中央会館 仁井田本町四丁目	13:50~14:25	
イオンモール秋田第7駐車場(P7)	14:40~15:25	
マルダイ牛島店	9:30~10:30	すべて火曜…10月14日・28日、11月11日・25日、12月9日、1月6日・20日、2月3日・17日、3月3日・17日
秋田まるごと市場	10:40~11:20	
秋田魁新報社割山販売所 新屋朝日町	13:40~14:00	
サンクス秋田勝平店 新屋天祥野	14:10~14:30	
川尻児童センター	14:40~15:30	
グランマート泉店	9:15~10:10	すべて水曜…10月1日・15日・29日、11月12日・26日、12月10日、1月7日・21日、2月4日・25日、3月11日・25日
ウェルビューいずみ	10:20~10:40	
マルダイ八橋店	10:55~11:20	
桜ガ丘団地 桜ガ丘町内会館前	13:50~14:15	
ファミリー園 桜一丁目	14:25~14:55	
マルダイおのぼ店	9:30~10:30	すべて水曜…10月8日・22日、11月5日・19日、12月3日・17日、1月14日・28日、2月18日、3月4日・18日
マルホンカウボーイ御場店	10:40~11:15	
千秋の丘松崎団地 下北手松崎	13:30~13:50	
自衛隊宿舎1号棟前 広面字樋口	14:00~14:35	
ニチケアセンターひろおもて秋田 広面字近藤	14:45~15:15	

企画展

秋田藩 武家の生活

日時 9月19日(金)▶10月6日(月)
9:30~16:30

会場 旧黒澤家住宅(一ツ森公園内)

当時の調度品や生活用具を、国指定重要文化財である旧黒澤家住宅に展示し、藩政時代の武家の生活を紹介します。ぜひお越しください。観覧料100円(高校生以下無料)。

問い合わせ 佐竹史料館 ☎(832)7892

聖シユテファン大聖堂(パッサウ市)のパイプオルガン



無料招待!

秋田市・パッサウ市(ドイツ) 姉妹都市提携 30周年記念 コンサート

日時 11月4日(火)18:30~20:15(18:00開場)

会場 アトリオン音楽ホール

世界最大のパイプオルガンで有名なパッサウ市から、音楽家(パイプオルガン、トランペット、サクソ)を招いて、姉妹都市提携30周年記念コンサートを開催します。秋田市出身の音楽家3人も出演します。ぜひお越しください。

申し込み(応募多数の場合は抽選)

往復はがき、またはEメールに、代表者の住所、氏名、年齢、日中連絡がとれる電話番号、人数(4人まで)を書いて、10月3日(金)(必着)まで
〒010-8560 秋田市企画調整課「記念コンサート」係
Eメール ro-plmn@city.akita.akita.jp

- 未就学児は入場できません。託児希望のかたは、「託児希望」と明記の上、お子さんの氏名、年齢もお書きください(定員を超えた場合は抽選)。また、車いすのかたは「車いす観覧希望」とお書きください
- 当選者には入場整理券を送付します

問い合わせ 企画調整課国際交流担当 ☎(866)2033



名工に学ぶ銀線細工

日時 10月18日(土)9:30~16:30

会場 アトリエももさだ(新屋)

材料費 2,000円 定員 20人(抽選)

高校生以上が対象です。「クルクル」のペンダント飾りを銀線で作ります。講師は、現代の名工・進藤春雄さん。
*チェーンは作りません。

申し込み(9月30日(火)まで)

往復はがきに催し名、郵便番号、住所、氏名、性別、年齢、電話番号を記入し、〒010-0921 大町三丁目3-21 赤れんが郷土館 ☎(864)6851



親子で遊ぼう!

★ ★
★ 直接会場へごつぞ。
★ いずれも入場無料。

* 交流ひろば=西部・河辺は各市民サービスセンター2階。南部・雄和は各市民サービスセンター1階。

会場	催し(対象)	内容	日時
子ども未来センター (アルヴェ5階) ☎(887)5340	つくっちゃオ(就学前)	紙袋で変身ぼうし作り	10/2(木)10:30~11:30
	おはなし会(就学前)	読み聞かせ	10/7(火)10:30~11:00
西部子育て交流ひろば ☎(826)9007 (①は1階多目的ホール)	①おもいっきりあそぶday(就学前)	「きのこ狩りだよ」。かけっこ、体操	9/30(火)10:00~11:45
	②いちごるーむ(0歳~1歳)	親子ふれあい遊び、人形劇	10/1(水)10:30~10:50
	③ぐるぐるべったんこ(就学前)	ハロウィングッズ作り	10/8(水)10:30~10:50
南部子育て交流ひろば☎(838)1216	ぼかぼか工作(就園前)	牛乳パックで遊べる車作り	9/24(水)10:30~11:00
河辺子育て交流ひろば☎(882)5146	はっぴいるーむ(就学前)	紙芝居、季節の歌や手遊び	9/30(火)10:30~10:50
雄和子育て交流ひろば☎(886)5530 (②は2階洋室2)	①おもちゃのチャチャチャ(就学前)	紙ねんどで手型作り	9/30(火)10:30~10:50
	②親子で聴くエレクトーン音楽会(就学前)	音楽あそびも	10/6(月)10:30~11:10
フォンテ文庫(フォンテAKITA6階) ☎(893)6167	親子で楽しむわらべうた(0歳~3歳)	わらべうたと絵本の読み聞かせ	9/23(火)11:00~11:30
	親子で英語(0歳~小2)	楽しいトーク、読み聞かせなど	10/4(土)11:15~11:45

ベビーマッサージと育児相談

助産師によるマッサージと育児相談。
対象▶生後3か月から1歳未満のお子さん
と保護者 **日時**▶10月14日(火)・20日(月)・31日(金)、10:30~12:00
会場▶南部市民サービスセンター2階和室
先着▶各15組(20日は10組)
申込▶9月22日(月)9:00から西部子育て交流ひろば☎(838)1216

あつまれ! ルンルン♪ たからっこ

トンネルや迷路、魚釣りコーナー、親子でダンス、お楽しみ劇場など。
対象▶就学前のお子さんと保護者
日時▶10月11日(土)10:00~12:00
会場▶河辺総合福祉交流センター3世代交流ホール
問▶河辺子育て交流ひろば ☎(882)5146

西部子育て交流ひろば 離乳食講座

離乳食について、管理栄養士に聞いてみよう。先着20組。
対象▶0歳~1歳のお子さんと保護者
日時▶10月9日(木)10:30~11:45
会場▶西部市民サービスセンター2階和室
申込▶9月24日(水)9:00から西部子育て交流ひろば☎(826)9007

北部子育て交流ひろば 育児講座

ベビーマッサージ、親子フィットネスを初めて経験するお子さんと保護者が対象。会場は北部市民サービスセンター2階和室。申し込みは北部子育て交流ひろばへ。☎(893)5985

ママと赤ちゃんのふれ愛コミュニケーション(ベビーマッサージ)

お子さんの対象▶生後4か月~7か月
日時▶10月8日(水)14:00~15:00
先着▶15組
申込開始▶9月30日(火)9:30から
ママと一緒にわくわくフィットネス
お子さんの対象▶生後1歳6か月~2歳6か月
日時▶10月15日(水)14:00~15:00
先着▶25組
申込開始▶10月7日(火)9:30から

保育所で遊ぼう!

保育所開放 **対象**▶0歳~5歳の親子 **日時**▶9月24日(水)9:45~11:00
会場・問▶河辺保育所☎(882)3056
青空保育 お子さんを公園で遊ばせながら、保護者同士で交流♪ 時間は10:10~10:50。雨天中止。
 ①9月24日(水)、寺内保育所園庭で…☎(863)6253 ②9月25日(木)、川口街区公園で…川口保育所☎(832)4582 ③9月30日(火)、秋操近隣公園で…泉保育所☎(823)1626

地域で育児★★

太字の()内は対象年齢です。問い合わせ先の◎は、各地区の主任児童委員さんの印です。
HOTの会のほっと広場(0歳~5歳)
 9月22日(月)・29日(月)、10:00~11:30、広面児童館で。保険料各回1家族50円。**問**▶堀江さん☎(837)0584
チャイルド中通(就園前) 9月30日(火)10:00~11:30、中通児童館で。
問▶◎高橋さん☎(833)4583
あおぞらキッズ(0歳~就学前)



10月5日(日)10:00~11:30、外旭川児童センターで。

問▶◎船木さん☎(868)1902
このゆびとまれ! (就園前)
 10月7日(火)・21日(火)、10:00~12:00、明德児童センターで。
問▶◎田中さん☎(831)8089
さくらっこクラブ(就園前)
 10月10日(金)、11月14日(金)、10:00~12:00、桜児童センターで。
問▶◎西川さん☎(835)5347
おおすみキッズ(就学前) 10月16日(木)10:00~12:00、大住児童館で。
問▶◎小松さん☎(839)5189

NPO法人子育て・高齢者介護サポートばっけの会の催し

①は直接会場へ。②③は9月22日(月)10:00から同会へお申し込みを。☎(834)4733
 ①働く車大集合▶対象は小学生まで。9月28日(日)10:00~16:00、新屋の旧空港跡地で。定員500組
 ②ベビーマッサージ▶10月7日(火)・21日(火) ③ママとベビーのファーストサイン▶10月14日(火)・28日(火) …②③とも対象は生後2か月~1歳まで。時間は10:30~12:00。会場は南通りのひよっこサロン。参加費各1,500円。先着各6組
NPO法人子育て応援Seedの親子ピクス 10月3日(金)・31日(金)、セリオンプラザで。参加費500円(①②どちらも参加は750円)。
 ①ママクラス(どなたでも)▶10:00~10:50 ②ベビークラス(生後6週~1歳)▶11:00~12:00(10:40まで集合)
問▶子育て応援Seed☎(833)8104



育児コーナー！

*料金の記載がないものは無料です。申込方法がないものは直接会場へ。



◆妊婦歯科健診・2歳児歯科健診・幼児フッ化物塗布協力医療機関に、「いわやスマイル歯科クリニック」(寺内字三千刈371-1)が追加になりました。☎(827)3480



にゅうようしけんこうしんさ 乳幼児健康診査

子ども健康課☎(883)1174

母子健康手帳別冊をよく読んで受診しましょう。風邪や感染性の病気にかかっているときはご遠慮ください。別冊をお持ちでない場合は、子ども健康課(市保健所2階)、市民課、北部・西部・河辺・雄和・南部の各市民サービスセンター、アルヴェ駅前サービスセンター、岩見三内・大正寺の各連絡所の窓口へお越しください。

◆4か月・7か月・10か月児健診

対象▶4・7・10か月になった日から、それぞれ満5か月・満8か月・満11か月になる前日までのお子さん

会場▶母子健康手帳別冊に記載した協力医療機関

◆1歳6か月児健診

対象▶平成25年3月生まれのお子さん
日時と会場▶下記参照

持ち物▶母子健康手帳と別冊のアンケート(記入して)、バスタオル

◆3歳児健診 視力・聴覚検査は自宅で行ってきてください。

対象▶平成23年4月生まれのお子さん
日時と会場▶下記参照

持ち物▶母子健康手帳と別冊のアンケート(記入して)、尿検査セット(尿を容器に採って)、バスタオル

1歳6か月児・3歳児健診の

対象地区ごとの健診日

時間は12:45~13:30。会場は、旧秋田市地域が市保健センター(八橋)、河辺・雄和地域が河辺総合福祉交流センターです。

■寺内・八橋・泉・保戸野・山王・川尻・川元・旭南・旭北・高陽・大町・中通・南通・楢山の各地区▶1歳6か月児健診…10月1日(水)、3歳児健診…10月16日(木)

■旭川・外旭川・新藤田・濁川・添川・山内・仁別・千秋・手形・蛇野・手形山・東通・広面・柳田・下北手・太平・横森・桜・桜ガ丘・桜台・大平台・上北手・山手台の各地区▶1歳6か月児健診…10月2日(木)、3歳児健診…10月17日(金)

■土崎・港北・將軍野・飯島・金足・上新城・下新城の各地区▶1歳6か月児健

診…10月9日(木)、3歳児健診…10月21日(火)

■牛島・卸町・大住・仁井田・御野場・四ツ小屋・御所野・茨島・新屋・勝平・豊岩・浜田・下浜・向浜の各地区▶1歳6か月児健診…10月10日(金)、3歳児健診…10月22日(水)

■河辺・雄和の各地区…3か月に1回の実施のため、対象は1歳6か月児健診が「平成25年2月~4月生まれのお子さん」、3歳児健診が「平成23年4月~6月生まれのお子さん」。

実施日▶1歳6か月児健診…11月7日(金)、3歳児健診…12月17日(水)

*対象月を過ぎたお子さんでも、1歳6か月児健診は2歳未満、3歳児健診は4歳未満であれば受診できますので、子ども健康課へご連絡ください。また、都合により他の地区の日に受けたい場合も子ども健康課へご連絡ください。

こどもけんこうか 子ども健康課の催し

会場はいずれも市保健センター(すすく電話相談室は除く)。申し込みは子ども健康課へ。

☎(883)1174・(883)1175

■離乳食教室 離乳食の進め方、試食、個別相談など。①は調理実技、②③は食品の調理法、歯の手入れ方法も。

*太字の()内は対象と定員(先着)。

①初期離乳食教室(生後4~5か月。40組) 9月24日(水)10:00~12:00

②中期離乳食教室(生後6~7か月。30組) 9月29日(月)10:00~12:00

③後期離乳食教室(生後8~11か月。30組) 9月30日(火)10:00~12:00

■すすく電話相談室 落ち着きがない、友だちと仲良く遊べないというときなど、お子さんへの言葉のかけ方・しかり方で困っていませんか。臨床心理士が電話で発達相談に応じます。対象▶3歳児健診を終えた就学前のお子さんがある保護者 日時▶9月26日(金)13:30~16:30 先着▶3人 予約▶前日までにお電話ください

■ばくばく教室 幼児食の進め方、試食、個別相談など。対象▶1歳6か月健診を終えた2歳代までのお子さんと

保護者 日時▶10月3日(金)10:00~12:00 先着▶30組

■むし歯予防教室

①歯ッピーバースデー 歯みがきレッスンと講話など。対象▶9月~11月に1歳になるお子さん 日時▶10月7日(火)10:00~11:30 先着▶25組

②フッ化物啓発講座 歯科医師によるむし歯予防の話と公開相談。希望者にはフッ化物塗布体験も。対象▶1歳~3歳児と保護者 日時▶10月15日(水)13:30~15:00 先着▶30組

③歯ッピーマウス 歯みがきレッスン、歯科衛生士との座談会。対象▶1歳~3歳児 日時▶10月24日(金)13:30~14:30 先着▶10組

■産後のママトーク 助産師を囲んで心や身体のこと、育児などをママ同士でおしゃべり。対象▶産後6か月ころまでの10代・20代の母親(お子さんも一緒に) 日時▶10月14日(火)10:00~11:30 先着▶10組

こそだ しえんしゃ 子育て支援者パワーアップ講座

子育て支援者のリフレッシュ体操と子育て支援に役立つふれあい遊び。

対象▶子育て支援活動に関わっているかた 日時▶10月23日(木)10:00~12:00 会場▶アルヴェ4階洋室C

定員▶30人

申込▶9月22日(月)9:00から子ども未来センター☎(887)5340

ファミリー・サポート・センター

秋田市ファミリー・サポート・センターは、お子さんを預けたい利用会員と預かってくれる協力会員からなる組織です。仕事で保育所のお迎えが間に合わないときなどに利用してみませんか。利用料金は申請により半額助成します。

利用会員になるための講習

(いずれか1日。平日は託児あり)

対象▶0歳~18歳のお子さんがある子育て家庭のかた 日時▶10月8日(水)・21日(火)、14:00~16:00と25日(土)10:00~12:00 会場▶アルヴェ 受講申込▶秋田市ファミリー・サポート・センター☎(887)5336

会館2階(旭北栄町) 問▶秋田県難病相談・支援センター☎(866)7754

■目の愛護デー講座 緑内障やドライアイに関する講演(定員80人)など。日時▶9月28日(日)12:00~15:00

会場▶にぎわい交流館

問▶秋田県眼科医会☎(833)7401

■在宅介護者のつどい 介護する悩みなどを語り合います。日時▶9月29日(月)13:30~15:00 会場▶市保健センター(八橋) 問▶つどい代表の小野さん☎090-9037-4482

■クアドームザ・ブーン健康講座

②のみ申し込みが必要です。9月23日(火)9:00から。☎(827)2301

①水泳・水中歩行(曜日・時間帯別)

実施日▶10月1日(水)~31日(金)の火・水・金曜日 受講料(入館料別)▶1日コース560円、フリーコース(10月の全日程参加可能)4,110円

②水泳・水中歩行(秋田駅からバス送迎あり) 日時▶10月3日(金)から31日(金)までの毎週金曜日、9:45~15:00 受講料(入館料込)▶1,070円

■うつ会秋田の集い うつ病のかたやご家族が、悩みなどを語り合う場です。日時▶10月5日(日)、11月2日(日)、14:00~16:00 会場▶遊学舎(上北手) 参加費▶500円 定員▶20人 申込▶うつコミュニティ・うつ会秋田の堀さん☎(862)8491

■心と身体を変えるピラティス

対象▶19歳以上の女性 日時▶10月10日(金)から31日(金)までの毎週金曜日、13:00~14:15 会場▶サンライフ秋田 参加費▶3,850円 定員▶20人 申込▶9月20日(土)10:00からサンライフ秋田☎(863)1391

団体
使用

平成27年度 県・市体育施設申し込み

平成27年度に、県・市の体育施設で国際・全国・東北規模の大会や行事を予定している団体が対象です。市スポーツ振興課、八橋陸上競技場、市立体育館などにある申込書に大会・行事の開催要項を添えて、10月31日(金)(期日厳守)までお申し込みください。



はすむスポーツ都市マスコット「スポまる」

■屋外体育施設

申請 県営施設▶①~③は向浜スポーツゾーン総合事務所☎(895)5056、④は新屋運動広場☎(888)8050、⑤~⑨は県立中央公園☎(886)3131 市営施設▶八橋陸上競技場☎(823)1472

()内の利用開始時期はいずれも予定です。 ※印のある施設は原則、公式試合のみの利用です。



県営 ①こまちスタジアム(利用は4月下旬以降。1日2試合まで※) ②向浜野球場 ③向浜テニスコート ④新屋運動広場(ラグビー、サッカー) 以下⑤~⑨は県立中央公園の体育施設 ⑤球技場(利用は7月から。1日3試合まで※) ⑥運動広場(利用は6月から。1日3試合まで※) ⑦野球場(利用は5月から※) ⑧野球場(利用は5月から) ⑨テニスコート

市営 ①八橋陸上競技場(来年度、改修工事予定。芝生フィールドは4~9月、陸上トラックは7~9月の期間使用不可。工事予定が変更になった場合は、改めてお知らせします) ②八橋硬式野球場 ③あきぎんスタジアム(八橋球技場)(芝生フィールドは5月から。1日2試合まで) ④スペースプロジェクト・ドリームフィールド(八橋第2球技場)(利用は4月から) ⑤八橋多目的グラウンド ⑥八橋テニスコート ⑦雄和花の森野球場 ⑧北野田公園アリーナとテニスコート *上記以外の市営施設の使用希望者は、市スポーツ振興課へ。☎(866)2247

●屋内体育施設

申請 県営施設▶各施設へ 市営施設▶市立体育館☎(866)2600

県営 ①県立体育館☎(862)3782 ②県立総合プール☎(895)5056 ③県立武道館☎(862)6651

市営 ①市立体育館 ②茨島体育館 ③北部市民サービスセンター体育館 ④河辺体育館 ⑤雄和体育館 ⑥雄和南体育館



無料
相談
センター
の
市民
相談

相談の種類	相談日時	相談場所	定員	申し込み
法律	10月2日(木)・16日(木)9:00~11:40	市民相談センター	各8人	予約は9月24日(水)8:30から、市役所1階の市民相談センターの窓口か電話で。☎(866)2039 *「要予約」の相談の利用は、同一年度内に1人各1回までです。
	10月2日(木)13:30~16:10	秋田テルサ		
	10月9日(木)9:00~11:40	北部市民サービスセンター		
行政書士	10月3日(金)13:00~16:00	市民相談センター	各6人	
年金・社会保険	10月10日(金)13:00~16:00			
司法書士	10月14日(火)13:00~16:00			
公証人・遺言	10月21日(火)9:00~12:00			
税務	10月21日(火)13:00~16:00			
予約不要	行政	10月8日(水)13:00~16:00	市民相談センター	各6人
	人権・困りごと	10月9日(木)13:00~16:00		

*スペースの都合などにより掲載依頼があったものすべてを掲載できない場合があります。ご了承ください。



案内

- ・料金の記載がないものは無料です
- ・申込方法がないものは直接会場へ

学校開放スポーツ教室 フロアカーリング

小・中学生は保護者同伴でどうぞ。時間はいずれも19:00～20:30。保険料1回30円。定員各20人。
*「▶」の後の記載は会場の小学校。

10月1日(水)▶八橋、飯島南

10月8日(水)▶明德、戸米川

10月15日(水)▶旭南、広面、下浜

10月22日(水)▶川尻、桜、豊岩、下

新城、大正寺 10月29日(水)▶日新、

上新城 11月5日(水)▶川添

申込▶スポーツ振興課☎(866)2247

リフレッシュ講座 ZUMBA

ダンスエクササイズを体験!

日時▶10月10日(金)・17日(金)・24日

(金)、19:00～20:30 会場▶北部市

民サービスセンター 先着▶30人

申込▶9月24日(水)9:00から北部市

民サービスセンター☎(893)5969

“健康のつどい” カヌー体験

対象▶小学生以上

日時▶10月13日(月)10:00～12:00

会場▶岩見川(河辺) 定員▶20人

申込▶10月8日(水)までスポーツ振興

課☎(866)2247

各種無料相談へどうぞ

■多重債務相談会 弁護士や司法書士が応じます。9月25日(木)・26日(金)、13:00～16:00、市民相談センター(市役所1階)で。要事前予約。当日は関係書類をお持ちください。

問▶市民相談センター☎(866)2016

■秋田県行政書士会の電話相談 遺言相続、法人設立、各種許認可申請など。日時▶10月1日(水)10:00～16:00 相談電話▶(864)3098

■全国一斉! 法務局休日相談所

登記、戸籍、人権擁護の相談など。

日時▶10月5日(日)10:00～16:00

会場▶秋田合同庁舎(秋田地方法務局)

5階会議室 申込▶秋田地方法務局

総務課☎(862)1428

■食生活相談 肥満、高血圧、糖尿病などのかたの相談に栄養士が応じます。日時▶10月8日(水)9:30～16:30



60歳以上のかたが対象。参加無料。

①は直接会場へお越しください。

①ゆうゆうクラブ「かぎ針編みの春夏カーディガン」

日時▶10月3日(金)・17日(金)・31日(金)、11月7日(金)・21日(金)、

10:00～12:00 会場▶雄和ふれあいプラザ☎(886)5071

持ち物▶夏糸か毛糸、かぎ針3号、裁縫道具、筆記用具

②けやき大学「水彩画教室」…定員20人(抽選)

日時▶10月23日(木)から12月18日(木)までに9回、10:00～12:00

会場▶市老人福祉センター(八橋) 申込▶9月29日(月)まで秋田

市社会福祉協議会☎(862)7445(平日10:00～15:00)

会場▶市保健センター(八橋)

先着▶5人 申込▶9月22日(月)8:30

から保健予防課☎(883)1178

作業訓練生を募集

市リサイクルプラザ(河辺豊成)で、来年4月から空きびんの選別などに従事する知的障がい者の作業訓練生(パートタイマー)を募集します。選考は現場実習と面接。期間は3年間。

対象▶昭和55年4月2日～平成9年4月1日生まれの秋田市民で、次の要件をすべて満たすかた

▶療育手帳がある、または知的障がいの判定を受けたかた

▶在宅または特別支援学校などを来年3月31日までに卒業見込みのかた

▶自立した日常生活、空きびん選別などの作業、バスによる自主通勤ができるかた

▶過去にリサイクルプラザに在籍したことがないかた

申込・問▶秋田市総合振興公社☎(829)3568(河辺豊成)、障がい福祉課(市役所福祉棟1階)で募集要項をさしあげます。締め切りは10月15日(水)。要項は公社ホームページからも

<http://www.akita-sousin.or.jp>

教員候補者を募集

公立美術大学附属高等学院で、来年4月から勤務する教員1人を募集します(工芸美術科またはデザイン科)。

対象▶昭和44年4月2日以降に生まれ、美術または工芸の高校教員普通免許状を有する(取得見込みを含む)かた

応募書類▶履歴書、教員免許状(取得見込みのかたは単位取得証明書)、制作活動の実績の書類、小論文など

申込・問▶10月6日(月)から27日(月)(必着)までに、〒010-0951 山

王二丁目1-53 山王21ビル内 学校教育課教職員室☎(866)2244

日本語講師を募集

外国のかたなどに日本語を教える講師を募集します。教室は10月から来年3月までの木曜日に16回程度、18:30～20:00、ジョイナスで。

対象▶次のいずれかの資格などを有し、他の講師と協調して、教室の運営に協力できるかた…①大学などで日本語教育を専攻したかた ②日本語教育能力検定試験合格者、または日本語教師養成講座420時間を修了したかた ③150時間以上の日本語指導の経験か、それに相当する教授歴があるかた ④日本語講師の研修を修了した日本語指導の経験者

応募方法▶9月30日(火)(必着)まで、履歴書と応募資格が確認できる書類の写しを、郵送または持参で

〒010-8560 秋田市企画調整課(市役所2階)☎(866)2033

みんなの掲示板③

■海外協力隊の募集説明会 青年海外協力隊は20～39歳、シニア海外ボランティアは40～69歳が対象です。詳しくはJICA東北へお問い合わせください。☎022-223-4772

①9月27日(土)10:00～、にぎわい交流館4階で ②10月19日(日)13:00～、アトリオン地下1階で

■みなと健康講座 講演「関節の痛みQ&A」、健康チェックなど。日時▶9月27日(土)13:30～17:00 会場・問▶五十嵐記念病院(土崎)☎(845)0251

■若年認知症～ご本人と家族の思いをとどけます 患者家族からのメッセージと講演。日時▶9月28日(日)13:00～15:30 会場▶県社会福祉



よじろう 与次郎ウォーク

旧町名と土地の歴史を学びながら、中通～千秋公園～大町の約5^{キロ}を歩きます。小学生以下は保護者同伴。
日時▶9月27日(土)9:00～(受け付けは8:00～) 集合▶エリアなかいち
参加費▶200円(中学生以下無料)
問▶NPO法人スポーツインフォメーションシステムズ☎(883)1133

おやこいねか たいけん 親子稲刈り体験



対象▶東部地区の小学生と保護者 日時▶10月11日(土)9:20～13:00 集合▶東部公民館 先着▶10組 参加費▶1人300円
申込▶9月22日(月)9:00から東部公民館☎(834)2206

おとな かがく ちやうてんどう テ かがく 大人の科学～超伝導de科学～

対象は高校生以上(心臓ペースメーカーなどの機器使用者は不可)。超伝導体のマイスナー効果など。先着20人。
日時▶10月12日(日)13:00～14:30
会場▶アルヴェ4階自然科学学習館
申込▶9月24日(水)16:00から自然科学学習館☎(887)5330(月曜休館)

とし しゅん さい はずむスポーツ都市 市民スポーツ祭

■体操(小学生の部) 日時▶10月19日(日)10:00～ 会場▶市立体育館サブアリーナ 参加費▶500円
申込▶10月11日(土)まで秋田市体操協会の藤澤さん☎090-4314-1324

■柔道 日時▶10月26日(日)9:00～ 会場▶県立武道館 参加費▶1,000円(中学生以下700円) 申込▶10月4日(土)まで秋田市柔道連盟の藤原さん☎(873)2689

■ライフル射撃 日時▶10月26日(日)10:00～ 会場▶県立総合射撃場
申込▶10月25日(土)まで秋田市ライフル射撃協会の小川さん☎090-3759-1710

■弓道(高校の部) 日時▶11月3日(月)9:00～ 会場▶県立武道館弓道場
申込▶10月20日(月)まで秋田市弓道連盟の小松原さん☎(889)6789
Eメール onoba693@ybb.ne.jp

■タグラグビー 日時▶11月9日(日)9:00～ 会場▶県立武道館 参加費▶1チーム100円 申込▶10月4日

(土)まで秋田市ラグビーフットボール協会の佐藤さん☎090-3362-8587

しみんぶんか かつどうはつひょうかい 市民文化活動発表会

中央図書館明徳館で活動している文化団体のみなさんによる活動発表会。
団体▶石井露月研究会、賢治童話に親しむ会、秋田市民郷土史懇話会、秋田連句協会、めるへんくらぶ、とのぐち会、あかね句会、明徳館古文書解読研究会、明徳こんわ会、明徳館ボランティアの会

日時▶10月7日(火)10:00～12:00
会場・問▶中央図書館明徳館☎(832)9220

フレッシュマンの集い

セミナーと異業種交流会。ともにがんばる仲間を作ろう! 先着50人。

対象▶市内で働く入社1年目の新卒新入社員 日時▶10月17日(金)14:00～20:00 会場▶県社会福祉会館(旭北栄町) 懇親会費▶4,000円

問・申込▶10月6日(月)までヒューマンアカデミー仙台校☎022-262-5674…詳しくは商工労働課ホームページをご覧ください
<http://www.city.akita.akita.jp/wp/inpr/>

けいじばん みんなの掲示板②

■講演会「生活と平和の祈り・琵琶弾き語り」演奏は秋田県琵琶連盟会長の中田朝水さん。日時▶9月21日(日)10:00～11:30 会場▶南部市民サービスセンター(御野場) 参加費▶500円 定員▶100人 申込▶夢・未来塾の花田さん☎(839)4342

■シルバー文化祭 老人クラブ会員の芸能発表。日時▶9月22日(月)10:00～15:00 会場▶文化会館大ホール
問▶秋田市老人クラブ連合会☎(866)1341(内131)

■草生津川コスモスロードまつり 子ども綱引き、茶席、ミニコンサートなど。日時▶9月27日(土)10:00～ 会場▶コスモス広場(八橋大道東橋のもと) 問▶草生津川コスモスロード実行委員会☎(865)6147

■チャリティーバザー 日時▶9月27日(土)11:00～ 会場▶にぎわい交流館アート工房 問▶国際ソロプチミスト秋田の西村さん☎(833)0661

■あいらんど庭園 国民文化祭県民参加事業。庭づくり公開、現代箱庭コンクールなど。日時▶10月3日(金)から15日(水)まで、10:00～16:00(5日(日)14:00～、先着100本の苗木プレゼント) 会場▶中通の産業会館跡地
問▶秋田県造園協会☎(824)2737

■川尻朝市 新鮮野菜などを直売。日時▶10月4日(土)9:30～11:00 会場▶川尻総社神社境内(なるべく公共交通機関でご来場ください)
問▶農業農村振興課☎(866)2116

■秋田少年鑑別所(八橋本町)の施設見学会 性格検査の体験、矯正護身術の実演など。日時▶10月4日(土)10:00～11:30と13:30～15:00 定員▶各20人(高校生以下は保護者同伴)
申込▶秋田少年鑑別所☎(862)3771

■消費者問題講演会 「消費者力アップでトラブル防止～巧妙化する悪質商法」と題して、村千鶴子弁護士が講演します。日時▶10月6日(月)13:30～15:30 会場▶文化会館 先着▶300人
申込▶県生活センター☎(836)7806

■太平山前岳登山 対象▶小学5年生以上(小・中学生は保護者同伴) 日時▶10月13日(月)8:30～14:30 集合▶ザ・ブーン 参加費▶2,200円 定員▶25人(抽選) 申込▶10月3日(金)まで太平山観光開発☎(827)2001

■グラウンド・ゴルフ交流大会 日時▶10月13日(月)7:30～ 会場▶太平山グラウンド・ゴルフ場 参加費▶1,000円 先着▶320人 申込▶10月3日(金)まで。詳しくは秋田市グラウンド・ゴルフ協会の高橋さん☎(845)7338

■「キッズビジネスタウン」に参加する小学生を募集 高校生が模擬的に開設した街で、就業・買い物体験を行います。日時▶10月25日(土)10:00～15:00 会場▶秋田商業高校 参加費▶500円 定員▶300人 申込▶締め切りは9月26日(金)。申込方法など詳しくは、同高校の石田さんへお問い合わせください。☎(823)4308

■ハロウィン・ウォーク in 仲小路 日時▶10月25日(土)11:00～15:00 保険料▶100円 先着▶500人
申込▶9月20日(土)から、秋田駅トピコcaoca広場、にぎわい交流館受付にある申込用紙で 問▶仲小路振興会(食器の境田内)☎(834)3604



講座

- ・料金の記載がないものは無料です
- ・申込方法がないものは直接会場へ

とうけい 陶芸アートスクール

対象は中学生以上。タタラ板(同じ厚さに切った粘土)で長方皿作り。

日時▶10月4日(土)10:00~12:00と13:00~15:00の2回

会場▶アトリエももさだ(新屋)

受講料▶1,500円 定員▶各8人

申込▶9月20日(土)9:00からアトリエももさだ☎(888)8137(月曜休館)

あきやま とざんこうざ もりよしざん 秋山登山講座(森吉山へ)

南部公民館に集合してバスで移動。

対象▶山歩きが可能で健康な初心者

日時▶10月9日(木)8:30~16:00

参加費▶2,400円 定員▶15人(抽選)

申込▶往復はがきに催し名、郵便番号、住所、氏名、年齢、電話番号を記入して、9月30日(火)(必着)まで

〒010-0062 牛島東六丁目4-5

南部公民館☎(832)2457

はじめてのダッチオープン料理

高校生以上が対象。魔法の鍋「ダッチオープン」でアウトドア料理作り。

日時▶10月19日(日)10:00~15:00

会場▶太平山自然学習センター

材料費▶1,500円 定員▶16人(抽選)

申込▶はがきに催し名、郵便番号、住所、氏名(ふりがな)、年齢、電話番号、FAX番号(ある場合)、参加人数(グループの場合)を書いて、9月20日(土)~26日(金)に〒010-0824 仁別字マンタラメ227-1 太平山自然学習センター☎(827)2171

じょうげ すいどうきょうしつ 上下水道教室

仁井田浄水場、水の学習館、八橋下水道終末処理場を見学(バス移動)。利き水体験や漏水探知体験など。昼食は自己負担。定員20人(抽選)。

日時▶10月16日(木)9:00~15:30

集合▶秋田駅東口から上下水道局(川尻)

申込▶10月6日(月)まで上下水道局総務課☎(823)8434

きんろうせいしゅうねん きょうしつ 勤労青少年ホームの教室

39歳以下のかたが対象です。会場は

サンパル秋田(文化会館内)。申し込みは、9月24日(水)9:00から勤労青少年ホームへ。☎(824)5378

■文化と食のコミュニケーション

アメリカの文化とハワイ料理(口ココモ)を学びます。日時▶10月14日(火)・21日(火)、18:30~20:30(21日は調理) 参加費▶800円 先着▶16人

■手作りはんこで新年のご挨拶 年賀状用に来年の干支のはんこ彫り。

日時▶10月16日(木)18:30~20:30

参加費▶1,600円 先着▶15人

■美文字へのポイントレッスン

日時▶10月28日(火)、11月4日(火)・11日(火)、19:00~20:30 先着▶18人

じょせいがくしゅう こうざ 女性学習センターの講座

会場はサンパル秋田(文化会館内)。申し込みは9月22日(月)9:00から女性学習センターへ。☎(824)7764

■「コミュニケーションカフェ」~アサーティブに語ろう

アサーティブ(自分も相手も大切にして自分の気持ちを伝える技法)を楽しく学びます。日時▶9月27日(土)13:30~15:00 お茶代▶100円 定員▶20人

■街角ウォッチング~ふしぎ発見~

バスで秋田市を離れ、知らない街を歩いて観察します。車中では新聞記事を読み解く学習も。先着20人。

日時▶10月6日(月)9:30~15:00

■アサーティブトレーニング(女性が対象)

講師は、フェミニストカウンセラーの松葉谷温子さん。日時▶10月2日(木)から30日(木)までの木曜日に4回、18:30~20:00 定員▶20人

■生活設計セミナー 賢いお金とのつきあい方や悪質商法の手口など。

日時▶10月14日(火)・21日(火)・28日(火)、10:00~11:30 定員▶30人

みんなの掲示板①

■就活ノウハウ集中セミナー 自己分析、応募書類作成、面接対策など。

対象▶44歳までの就職活動中のかた(学生を除く) 日時▶10月2日(木)・3日(金)、10:00~16:00 会場▶秋田

テルサ5階 定員▶17人 申込▶フレッシュワークAKITA☎(826)1735

■高齢者・軽度障がいがあるかたのパソコン教室 日時▶10月7日(火)から30日(木)までに8回、10:00~

12:00 会場▶遊学舎 受講料・テキスト代▶9,260円 定員▶10人

申込▶NPO法人あい☎(829)1113

■グリーンリボンキャンペーン公開講座

臓器移植への理解を深める講演など。日時▶10月12日(日)13:30~16:00 会場▶県総合保健センター2階大会議室 問▶(公財)あきた移植医療協会の佐々木さん☎(832)9555

*10月5日(日)10:00~12:00、ぼろーどなどで「臓器移植推進街頭キャンペーン」も行います。

■介護福祉士国家試験対策講座&模擬試験

日時▶講座は10月25日(土)8:50~17:00、模擬試験は11月8日(土)10:00~15:25 会場▶県社会福祉会館

受講料▶11,350円(テキスト代別) 先着▶120人 申込▶締め切りは9月26日(金)。申込方法など詳しくは、県社会福祉協議会へお問い合わせください。☎(864)2775

催し物

- ・料金の記載がないものは無料です
- ・申込方法がないものは直接会場へ

“じゃんご”で遊ぼう

あきたこまちの手刈り収穫、きりたんぼ作り、まき割り、野菜収穫を体験して農業の魅力を実感。先着15人。

日時▶10月10日(金)10:00~15:00

会場▶農家民宿「重松の家」(上新城)

参加費▶2,000円(昼食代含む)

申込▶9月24日(水)10:00から農業農村振興課☎(866)2116

■まंतरらめちびっこキャンプ

対象は小学1・2年生。花公園でのハイキング、妙見山登山、野外クラフト、きりたんぼ作りなど。秋田駅からの送迎バスもあります。

日時▶10月11日(土)10:00~12日(日)14:00の1泊2日 会場▶太平山

自然学習センター 参加費▶3,000円 定員▶男女各12人(抽選)

申込▶はがきに催し名、郵便番号、住所、氏名(ふりがな)、学年、性別、電話番号、FAX番号(ある場合)を書いて9月26日(金)(必着)まで〒010-0824 仁別字マンタラメ227-1 太平山自然学習センター☎(827)2171

第40回

日本将棋連盟創立90周年記念

将棋の日

in 秋田

11月8日(土)・9日(日) 秋田県民会館

プロ棋士と交流する、将棋^{さんまい}三昧の2日間！
いずれも申し込みが必要です。ぜひこの機会
にプロの“技”を間近でご覧ください。

おもな出演棋士(敬称略)…谷川浩司、羽生善治、
渡辺 明、佐藤康光、島 朗、宮田利男、甲斐智
美、香川愛生、矢内理絵子、鈴木環那 ほか

羽生善治名人



8日

*参加費の記載がないものは無料。将棋大会参加の小・中学生は県内在住に限ります。

- 秋田市長杯将棋大会(10:00~16:00)▶大人の部と小・中学生の部
- 女性のための将棋教室(13:00~15:00)▶初心者歓迎
- プロ棋士と巡る美術館ツアー(13:00~15:00)▶参加費2,000円、定員30人

交流レセプション (18:00~20:00。定員300人)

会場は秋田キャッスルホテル。立食形式です。参加費は一般6,000円、
親子7,000円(子どもは小・中・高校生。1人追加につき+1,000円)。

9日

- プロ棋士指導対局(10:00~11:30)▶参加費2,000円、定員50人
- こども将棋教室(10:30~11:50)▶対象は中学生以下の初心者

NHK公開収録 (13:00~16:30)

プロ棋士と市長杯将棋大会優勝・準優勝の小・中学生による「リレー対
局」。さらに、羽生名人と渡辺棋王・王将の「次の一手名人戦」を実施

申し込み
(応募多数は抽選)

ホームページ(「将棋の日 in 秋田」で検索)から、または、
はがきで10月20日(月)まで(必着)。はがきには、住所、
氏名、希望イベント名(複数可)、人数を書いて、〒010-
8560 秋田市企画調整課「将棋の日」係 ☎(866)2156

渡辺明棋王・王将

